

PREFEITURA MUNICIPAL DE PIRASSUNUNGA
Estado de São Paulo
SECRETARIA MUNICIPAL DE GOVERNO

EMENDA IMPOSITIVA Nº 67

À Lei nº 6.483, de 10 de janeiro de 2025

Autoria: Executivo Municipal

Ementa: Estima a Receita e Fixa a Despesa do Município para o Exercício de 2025.

Anula-se parcialmente o valor de R\$ 20.000,00 (vinte mil reais) do montante de R\$ 4.185.317,00 (quatro milhões, cento e oitenta e cinco mil, trezentos e dezessete reais) previsto para fazer face ao Programa e Ação abaixo indicados, contido no Orçamento Fiscal/Seguridade 2025, ficando autorizado a adequá-lo e/ou criá-lo nos Quadros e Demonstrativos de Despesas constantes no projeto, passando a fazer parte integrante da lei a presente emenda:

ÓRGÃO RESPONSÁVEL PRINCIPAL	PROGRAMÁTICA	PROGRAMA E AÇÃO	VALOR
Secretaria Municipal de Direitos Humanos, Cidadania e Justiça	14.01.00 - 14.122.4001-2.117 - 4.4.50.52 - FONTE 08 - Código de Aplicação 500.0168	Material permanente para o GVCC (Grupo de Voluntários no Combate Ao Câncer).	R\$ 20.000,00 (vinte mil reais)

Fica indicada e anulada parcialmente para fazer face a diferença do valor do recurso financeiro do Programa e Ação ora indicados, a seguinte dotação orçamentária:

07.00.00 - Secretaria Municipal de Finanças
07.01.00 - Secretaria Municipal de Finanças
99.999.9999-9.999 - Reserva de Contingência e Reserva para Emendas Impositivas - Outras Despesas Correntes (-) R\$ R\$ 20.000,00 (vinte mil reais)

Recebemos de CLEUSA A MORO & CIA LTDA os produtos / serviços constantes da Nota Fiscal indicada ao lado **NF-e**
Dest/Rem: 835 GRUPO DE VOLUNTÁRIOS NO COMBATE AO CANCER Nº: 000.003.825
Emissão: 26/09/2025 **Total:** 4.500,00
DATA DE RECEBIMENTO IDENTIFICAÇÃO DO RECEBEDOR **SÉRIE:** 1

CLEUSA A MORO & CIA LTDA
 RUA GENERAL LUIZ BARBEDO,584
 VILA SANTA TEREZINHA 13636-000
 PIRASSUNUNGA / SP 19 3561-4006

DANFE
 Documento auxiliar da Nota Fiscal Eletrônica
 Entrada: 0
 Saída: 1

CONTROLE DO FISCO

 Nº: 000.003.825
 SÉRIE: 1
 Página 1 / 1

Consulta de autenticidade no portal nacional da NF-e
 www.nfe.fazenda.gov.br/portal ou no site da Sefaz Autorizadora.

Natureza da operação: Venda de mercadoria
 Protocolo de Autorização de Uso: 135252840622746
 Data da emissão: 26/09/2025 10:28:10
 Inscrição estadual: 536.016.444.119
 CNPJ: 05.627.384/0001-90
 Chave de acesso da NF-e - Consulta no site www.nfe.fazenda.gov.br: 35250905627384000190550010000038251891636923

Destinatário/Remetente
 Nome/Razão Social: 835 GRUPO DE VOLUNTÁRIOS NO COMBATE AO CANCER
 Endereço: RUA SIQUEIRA CAMPOS 1116
 Bairro/Distrito: CENTRO
 CEP: 13630-000
 Município: PIRASSUNUNGA
 Fone/Fax: 19 3561-8495
 UF: SP
 Inscrição estadual: [blank]
 Data da emissão: 26/09/2025
 Data de Saída/Entrada: 26/09/2025
 Hora de saída: 10:25

Fatura
 01-27/09/2025 () R\$ 4.500,00

Cálculo do imposto

Base de cálculo do ICMS	0,00	Valor do ICMS	0,00	Base de cálculo de ICMS Subst.	0,00	Valor do ICMS Substituição	0,00	Valor total dos produtos	4.500,00
Valor do frete	0,00	Valor do seguro	0,00	Desconto	0,00	Outras despesas acessórias	0,00	Valor do IPI	0,00
								Valor total da nota	4.500,00

Transportador/Volumes transportados

Razão Social: [blank] Frete por conta: 0 - Emitente, 1 - Destinatário
 Código ANTT: 1 Placa do veículo: [blank] UF: [blank] CPF/CNPJ: [blank]

Endereço: [blank] Município: [blank] UF: [blank] Inscrição estadual: [blank]

Quantidade: 0,00 Espécie: [blank] Marca: [blank] Numeração: [blank] Peso bruto: 0,00 Peso líquido: 0,00

Dados do Produto/Serviço

Cód. Produto	Descrição do produto/Serviço	NCM/SH	CST/CSOSN	CFOP	UNID	QTDE	VLR. UNIT	VLR. TOTAL	BC ICMS	VLR. ICMS	VLR. IPI	ALIQ.ICMS	ALIQ.IPI
1696	FORNO BP PEQUENO T VIDRO 28x48x36 48L	84172000	0102	5.102	UN	1,0000	900,00000	900,00	0,00	0,00	0,00	0,00	0,00
6743	FOGÃO 3B BP 30x30 2Q/SP1QDP-LINHATIVO G2-PF70- SUPERLUXO	84198190	0102	5.102	UN	1,0000	1.050,00000	1.050,00	0,00	0,00	0,00	0,00	0,00
6617	FRITADOR TACHO 7 LTS 110V COD 2021	84198190	0102	5.102	UN	1,0000	740,00000	740,00	0,00	0,00	0,00	0,00	0,00
6618	FRITADOR TACHO 7 LTS 220V COD 4010	84198190	0102	5.102	UN	1,0000	740,00000	740,00	0,00	0,00	0,00	0,00	0,00
7417	FRITADOR TACHO 24 LIGHT.	84198190	0102	5.102	UN	1,0000	620,00000	620,00	0,00	0,00	0,00	0,00	0,00
6934	FRITADOR COM PE TACHO 20" LIGHT.	84198190	0102	5.102	UN	1,0000	450,00000	450,00	0,00	0,00	0,00	0,00	0,00

Inscrição Municipal: [blank] Valor total dos serviços: 0,00 Base de cálculo do ISSQN: 0,00 Valor do ISSQN: 0,00

Dados adicionais

Informações complementares: I - Documento emitido por ME ou EPP optante pelo Simples Nacional; II - Não gera direito a crédito fiscal de IPI; III - Permite o aproveitamento de crédito de ICMS no valor de R\$, correspondente à alíquota de %, nos termos do art. 23 da LC 123/2006.; Val Aprox Tributos F=R\$605,26 (13,45%) Val Aprox Tributos E=R\$810,00 (18,00%) Fonte: IBPT

Reservado ao Fisco

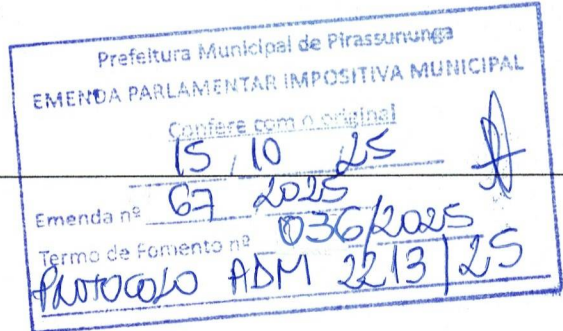

Recebemos
 Piras., 26 / 09 / 25
 Cleusa A. Moro

Recebemos de CLEUSA A MORO & CIA LTDA		os produtos / serviços constantes da Nota Fiscal indicada ao lado		NF-e	
Dest/Rem: 835 GRUPO DE VOLUNTÁRIOS NO COMBATE AO CANCER		Emissão: 08/10/2025		Nº: 000.003.830	
Total: 1.200,00		DATA DE RECEBIMENTO		IDENTIFICAÇÃO DO RECEBEDOR	
				SÉRIE: 1	

CLEUSA A MORO & CIA LTDA RUA GENERAL LUIZ BARBEDO,584 VILA SANTA TEREZINHA 13636-000 PIRASSUNUNGA / SP 19 3561-4006		DANFE Documento auxiliar da Nota Fiscal Eletrônica Entrada: 0 <input type="checkbox"/> 1 Saída: 1 <input type="checkbox"/> 1 Nº: 000.003.830 SÉRIE: 1 Página 1 / 1	CONTROLE DO FISCO  Consulta de autenticidade no portal nacional da NF-e www.nfe.fazenda.gov.br/portal ou no site da Sefaz Autorizadora.
---	--	--	--

Natureza da operação		Protocolo de Autorização de Uso	
Venda de mercadoria		135252990038809 08/10/2025 11:12:56	
Inscrição estadual	Inscrição estadual do subst. tributário	CNPJ	Chave de acesso da NF-e - Consulta no site www.nfe.fazenda.gov.br
536.016.444.119		05.627.384/0001-90	35251005627384000190550010000038301112148120

Destinatário/Remetente		CPF/CNPJ		Data da emissão	
Nome/Razão Social		06.328.787/0001-00		08/10/2025	
Endereço		Bairro/Distrito		CEP	
RUA SIQUEIRA CAMPOS 1116		CENTRO		13630-000	
Município		Fone/Fax		UF	
PIRASSUNUNGA		19 3561-8495		SP	
		Inscrição estadual		Hora de saída	
				11:11	

Fatura	
01-08/10/2025 () R\$ 1.200,00	

Cálculo do imposto				
Base de cálculo do ICMS	Valor do ICMS	Base de cálculo de ICMS Subst.	Valor do ICMS Substituição	Valor total dos produtos
0,00	0,00	0,00	0,00	1.398,00
Valor do frete	Valor do seguro	Desconto	Outras despesas acessórias	Valor do IPI
0,00	0,00	198,00	0,00	0,00
				Valor total da nota
				1.200,00

Transportador/Volumes transportados					
Razão Social	Frete por conta	Código ANTT	Placa do veículo	UF	CPF/CNPJ
	0 - Emitente 1 - Destinatário	1			
Endereço		Município	UF	Inscrição estadual	
Quantidade	Espécie	Marca	Numeração	Peso bruto	Peso líquido
0,00				0,00	0,00

Dados do Produto/Serviço													
Cód. Produto	Descrição do produto/Serviço	NCM/SH	CST/CSOSN	CFOP	UNID	QTDE	VLR. UNIT	VLR. TOTAL	BC ICMS	VLR. ICMS	VLR. IPI	ALIQ. ICMS	ALIQ. IPI
5877	FRITADOR 2 CUBAS 220V	84198190	0102	5.102	UN	1,0000	1.398,00000	1.398,00	0,00	0,00	0,00	0,00	0,00
Inscrição Municipal		Valor total dos serviços		Base de cálculo do ISSQN				Valor do ISSQN					
		0,00		0,00				0,00					

Dados adicionais	
Informações complementares I - Documento emitido por ME ou EPP optante pelo Simples Nacional; II - Não gera direito a crédito fiscal de IPI; III - Permite o aproveitamento de crédito de ICMS no valor de R\$, correspondente à alíquota de %, nos termos do art. 23 da LC 123/2006.; Val Aprox Tributos F=R\$188,03(15,67%) Val Aprox Tributos E=R\$251,64 (20,97%) Fonte: IBPT	Reservado ao Fisco

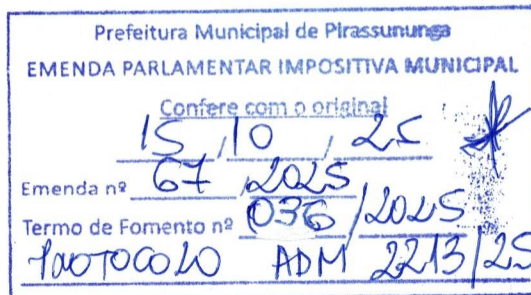

RECEBEMOS DE MAGAZINE LUIZA S/A OS PRODUTOS CONSTANTES DA NOTA FISCAL INDICADA ABAIXO		NF-e
DATA DE RECEBIMENTO	IDENTIFICAÇÃO E ASSINATURA DO RECEBEDOR	N° 324940 SÉRIE 28

MAGAZINE LUIZA S/A	DANFE DOCUMENTO AUXILIAR DA NOTA FISCAL ELETRÔNICA 0 - ENTRADA 1 - SAÍDA	
TUFFI RASSI, 50 JARDIM DO TREVO RIBEIRAO PRETO - SP - CEP: 14093170	N° 324940 SÉRIE 28 FOLHA 1 / 1	CHAVE DE ACESSO 3525 1147 9609 5000 3902 5502 8000 3249 4010 2754 2060
NATUREZA DA OPERAÇÃO REMESSA P/CONTA ORDEM TERC VENDA A ORDEM TP:768		PROTOCOLO DE AUTORIZAÇÃO DE USO 135253625676499 25/11/2025 03:23:52

INSCRIÇÃO ESTADUAL 582193284116	INSC. ESTADUAL DO SUBST. TRIBUTÁRIO	CNPJ 47.960.950/0039-02
------------------------------------	-------------------------------------	----------------------------

DESTINATÁRIO / REMETENTE NOME/RAZÃO SOCIAL GRUPO DE VOLUNTARIOS NO COMBATE AO CANCE		CNPJ/CPF 06.328.787/0001-00	DATA DA EMISSÃO 25/11/2025
ENDEREÇO DUQUE DE CAXIAS - DE 818/819 AO FIM 110 CVCC		Bairro / DISTRITO CENTRO	CEP 13630-095
MUNICÍPIO PIRASSUNUNGA	FONE/FAX (19) 99785-1260	UF SP	INSCRIÇÃO ESTADUAL HORA DE SAÍDA/ENTRADA 03:23:51 - 03:00

Núm. Duplicata/Parcela	Vencimento	Valor	Núm. Duplicata/Parcela	Vencimento	Valor	Núm. Duplicata/Parcela	Vencimento	Valor
------------------------	------------	-------	------------------------	------------	-------	------------------------	------------	-------

BASE DE CÁLCULO DO ICMS	VALOR DO ICMS	BASE DE CÁLCULO DO ICMS ST	VALOR DO ICMS ST	VALOR APROXIMADO DOS TRIBUTOS	VALOR TOTAL DOS PRODUTOS
0,00	0,00	0,00	0,00	0,00	14.215,00
VALOR DO FRETE	VALOR DO SEGURO	DESCONTO	OUTRAS DESPESAS ACESSÓRIAS	VALOR DO IPI	VALOR TOTAL DA NOTA
25,00	0,00	0,00	0,00	0,00	14.240,00

RAZÃO SOCIAL	FRETE POR CONTA 0 - Remetente	CÓDIGO ANTT	PLACA DO VEÍCULO	UF	CNPJ / CPF
ENDEREÇO	MUNICÍPIO		UF	INSCRIÇÃO ESTADUAL	
QUANTIDADE 11	ESPÉCIE VOLUMES	MARCA	NUMERAÇÃO	PESO BRUTO 220,294	PESO LÍQUIDO 220,294

COD. PROD.	DESCRIÇÃO DO PRODUTO / SERVIÇO	NCM/SH	CST	CFOP	UNID	QTDE	VL. UNITÁRIO	VL. TOTAL	VL. DESCONTO	BC. ICMS	VL. ICMS	V. IPI	ALIQ. ICMS	ALIQ. IPI
5555444	FREEZER HORIZONTAL CONSUL CHS32E 534L BRANCO 110V FCI: 8F0AF349-1004-4B30-9EED-886B9303FFAD	84163000	541	5923	PC	1,0000	4.399,0000	4.399,00	0,00	0,00	0,00	0,00	0,00	0,00
5663620	MICROONDAS ELECTROLUX ME044 34L BRANCO 110V	85165000	441	5923	PC	1,0000	849,0000	849,00	0,00	0,00	0,00	0,00	0,00	0,00
7479731	VENTILADOR ARNO PAREDE VBS1 PRETO/AZUL 110V	84145990	041	5923	PC	6,0000	424,9000	2.549,40	0,00	0,00	0,00	0,00	0,00	0,00
7725173	FOGAO ELECTROLUX PERFECTCOOK 58 ES1A BRANCO BIVOLT FCI: 36F7CC3D-1AAA-4332-93E2-B0E229923042	73211100	541	5923	PC	1,0000	2.019,6000	2.019,60	0,00	0,00	0,00	0,00	0,00	0,00
7802690	DELAIDEIRA ELECTROLUX FF 1170 480L BRANCO BIVOLT FCI: 205D65B0-FEE4-48A6-9335-8F178E848545	84161000	541	5923	PC	1,0000	3.899,0000	3.899,00	0,00	0,00	0,00	0,00	0,00	0,00
7957826	VENTILADOR ARNO COLUNA VESC PRETO/AZUL 110V	84145990	041	5923	PC	1,0000	499,0000	499,00	0,00	0,00	0,00	0,00	0,00	0,00



INSCRIÇÃO MUNICIPAL	VALOR TOTAL DOS SERVIÇOS 0,00	BASE DE CÁLCULO DO ISSQN 0,00	VALOR DO ISSQN 0,00
---------------------	----------------------------------	----------------------------------	------------------------

INFORMAÇÕES COMPLEMENTARES Valores totais do ICMS Interestadual: DIFAL da UF destino R\$0,00 + FCP R\$0,00; DIFAL da UF origem R\$0,00. Inf. adic. Fisco: # Inf. Contribuinte: Val Aprox Tributos R\$ 4887.99(34.33%) Fonte:IBPT FEDERAIS 17.62%,ESTADUAIS 16.71%,MUNICIPAIS 0%PRA-VENDA: 0000000000/ICMS RET. POR ST CEE ANEXO XXII, PORT. CAT 68/2020/NUM. PEDIDO:1113297744 / CODCLI:142807743 / LOTE:2073461 / CODVENDR:284 / CELULAR:19-997851260 - REMESSA REF. NF DE VENDA 91200 - 2 DE 17/11/2025 / MODAL: PRO	RESERVADO AO FISCO
--	--------------------



GVCC – GRUPO DE VOLUNTÁRIOS NO COMBATE AO CÂNCER PIRASSUNUNGA / SP

ANEXO RP-10 - REPASSES AO TERCEIRO SETOR - DEMONSTRATIVO INTEGRAL DAS RECEITAS E DESPESAS - TERMO DE COLABORAÇÃO/FOMENTO

ÓRGÃO PÚBLICO: Secretaria Municipal dos Direitos Humanos, Cidadania e Justiça

ORGANIZAÇÃO DA SOCIEDADE CIVIL: GVCC – Grupo de Voluntários no Combate ao Câncer

CNPJ: 06.328.787/0001-00

ENDEREÇO E CEP: Rua Siqueira Campos, 1116 – Centro – CEP:13631-010

RESPONSÁVEL(IS) PELA OSC: Regeane do Socorro Freitas Lima da Silva

CPF: 088.885.898-13

OBJETO DA PARCERIA: Aprimorar o atendimento realizado junto aos pacientes com câncer e seus familiares atendidos pelo GVCC

EXERCÍCIO: 2025

ORIGEM DOS RECURSOS (1): Públicos

DOCUMENTO	DATA	VIGÊNCIA	VALOR - R\$
Termo de Colaboração Nº 2213/2025 Fomento nº 036/2025 Emenda nº 67/2025	12/09/2025	31/12/2025	20.000,00
Aditamento nº			
Aditamento nº			



GVCC – GRUPO DE VOLUNTÁRIOS NO COMBATE AO CÂNCER PIRASSUNUNGA / SP

DEMONSTRATIVO DOS RECURSOS DISPONÍVEIS NO EXERCÍCIO				
DATA PREVISTA PARA O REPASSE (2)	VALORES PREVISTOS (R\$)	DATA DO REPASSE	NÚMERO DO DOCUMENTO DE CRÉDITO	VALORES REPASSADOS (R\$)
05/25	20.000,00	12/09/2025	550163000180025	20.000,00
(A) SALDO DO EXERCÍCIO ANTERIOR				---
(B) REPASSES PÚBLICOS NO EXERCÍCIO				20.000,00
(C) RECEITAS COM APLICAÇÕES FINANCEIRAS DOS REPASSES PÚBLICOS				---
(D) OUTRAS RECEITAS DECORRENTES DA EXECUÇÃO DO AJUSTE (3)				---
(E) TOTAL DE RECURSOS PÚBLICOS (A + B+ C + D)				---
(F) RECURSOS PRÓPRIOS DA ENTIDADE PARCEIRA				---
(G) TOTAL DE RECURSOS DISPONÍVEIS NO EXERCÍCIO (E + F)				---

(1) Verba: Federal, Estadual ou Municipal, devendo ser elaborado um anexo para cada fonte de recurso.

(2) Incluir valores previstos no exercício anterior e repassados neste exercício.

(3) Receitas com estacionamento, aluguéis, entre outras.

O(s) signatário(s), na qualidade de representante(s) do GVCC - Grupo de Voluntários no Combate ao Câncer vem indicar, na forma abaixo detalhada, as despesas incorridas e pagas no exercício/2025.



**GVCC – GRUPO DE VOLUNTÁRIOS NO COMBATE AO CÂNCER
PIRASSUNUNGA / SP**

DEMONSTRATIVO DAS DESPESAS INCORRIDAS NO EXERCÍCIO					
ORIGEM DOS RECURSOS (4):					
CATEGORIA OU FINALIDADE DA DESPESA (8)	DESPESAS CONTABILIZADAS NESTE EXERCÍCIO (R\$)	DESPESAS CONTABILIZADAS EM EXERCÍCIOS ANTERIORES E PAGAS NESTE EXERCÍCIO (R\$) (H)	DESPESAS CONTABILIZADAS NESTE EXERCÍCIO E PAGAS NESTE EXERCÍCIO (R\$) (I)	TOTAL DE DESPESAS PAGAS NESTE EXERCÍCIO (R\$) (J= H + I)	DESPESAS CONTABILIZADAS NESTE EXERCÍCIO A PAGAR EM EXERCÍCIOS SEGUINTE S (R\$)
Recursos humanos (5)					
Recursos humanos (6)					
Medicamentos					
Material médico e hospitalar (*)					
Gêneros alimentícios					
Outros materiais de consumo					
Serviços médicos (*)					
Outros serviços de terceiros					
Locação de imóveis					
Locações diversas					
Utilidades públicas (7)					
Combustível					
Bens e materiais permanentes	19.940,00	00,00	19.940,00	19.940,00	00,00



GVCC – GRUPO DE VOLUNTÁRIOS NO COMBATE AO CÂNCER PIRASSUNUNGA / SP

(4) Verba: Federal, Estadual, Municipal e Recursos Próprios, devendo ser elaborado um anexo para cada fonte de recurso.

Obras					
Despesas financeiras e bancárias					
Outras despesas					
TOTAL	19.940,00	00,00	19.940,00	19.940,00	00,00

(5) Salários, encargos e benefícios.

(6) Autônomos e pessoa jurídica.

(7) Energia elétrica, água e esgoto, gás, telefone e internet.

(8) No rol exemplificativo incluir também as aquisições e os compromissos assumidos que não são classificados contabilmente como DESPESAS, como, por exemplo, aquisição de bens permanentes.

(9) Quando a diferença entre a Coluna DESPESAS CONTABILIZADAS NESTE EXERCÍCIO e a Coluna DESPESAS CONTABILIZADAS NESTE EXERCÍCIO E PAGAS NESTE EXERCÍCIO for decorrente de descontos obtidos ou pagamento de multa por atraso, o resultado não deve aparecer na coluna DESPESAS CONTABILIZADAS NESTE EXERCÍCIO A PAGAR EM EXERCÍCIOS SEGUINTEs, uma vez que tais descontos ou multas são contabilizados em contas de receitas ou despesas. Assim sendo deverá se indicado como nota de rodapé os valores e as respectivas contas de receitas e despesas.

(*) Apenas para entidades da área da Saúde.

DEMONSTRATIVO DO SALDO FINANCEIRO DO EXERCÍCIO	
(G) TOTAL DE RECURSOS DISPONÍVEL NO EXERCÍCIO	20.000,00
(J) DESPESAS PAGAS NO EXERCÍCIO (H+I)	19.940,00
(K) RECURSO PÚBLICO NÃO APLICADO [E – (J – F)]	60,00
(K) RECURSO PÚBLICO NÃO APLICADO [E – (J – F)] *** Juros gerado automático pela conta corrente	47,60
(L) VALOR DEVOLVIDO AO ÓRGÃO PÚBLICO	60,00
(L) VALOR DEVOLVIDO AO ÓRGÃO PÚBLICO *** Juros gerado automático pela conta corrente	47,60
(M) VALOR AUTORIZADO PARA APLICAÇÃO NO EXERCÍCIO SEGUINTE (K – L)	00,00



**GVCC – GRUPO DE VOLUNTÁRIOS NO COMBATE AO CÂNCER
PIRASSUNUNGA / SP**

Declaro(amos), na qualidade de responsável(is) pela entidade supra epigrafada, sob as penas da Lei, que a despesa relacionada comprova a exata aplicação dos recursos recebidos para os fins indicados, conforme programa de trabalho aprovado, proposto ao Órgão Público Parceiro.

Local e data: Pirassununga, 15 de dezembro de 2025.

REGEANE DO SOCORRO FREITAS LIMA DA SILVA

Presidente do GVCC



GVCC – GRUPO DE VOLUNTÁRIOS NO COMBATE AO CÂNCER PIRASSUNUNGA / SP

PARECER DO CONSELHO FISCAL

Nós, abaixo assinados, membros efetivos do Conselho Fiscal do **GRUPO DE VOLUNTÁRIOS NO COMBATE AO CÂNCER - GVCC**, examinando a documentação contabilizada referente ao exercício de 2025, constatamos que a verba recebida da Secretaria Municipal de Direitos Humanos, Cidadania e Justiça, através do Fomento nº 036/2025, no valor de R\$ 20.000,00 (vinte mil reais), foi totalmente utilizada pela entidade na forma prevista pela referida lei e de acordo com a finalidade, movimentada em conta específica de número junto ao banco, conforme indicado a Prefeitura Municipal de Pirassununga.

Pirassununga, 15 de dezembro de 2025.



MARLI FÁVERO REGADAS

Membro Conselho Fiscal



RITA NASIMA BITTAR

Membro Conselho Fiscal



VILMA ROSA DA SILVA

Membro Conselho Fiscal



PREZADO SECRETÁRIO MUNICIPAL DA SECRETÁRIA DOS DIREITOS HUMANOS, CIDADANIA E JUSTIÇA;

O GRUPO DE VOLUNTÁRIOS NO COMBATE AO CÂNCER - GVCC, Organização Não Governamental, beneficente e filantrópica sem fins lucrativos ou políticos partidários, reconhecida de Utilidade Pública Municipal, pela Lei nº 3.950/2010 e de Utilidade Pública Estadual pela Lei nº 14.444/2011, inscrita no CNPJ sob o nº 06.328.787/0001-00, com sede na Rua Siqueira Campos, nº 1116, Centro, no município de Pirassununga / SP, neste ato representado pela sua Presidente, Sr.(a) **REGEANE DO SOCORRO FREITAS LIMA DA SILVA** 088.885.898-13, vem por meio deste certificar que os dirigentes e conselheiros da referida OSC, cujo período de atuação é de 13/01/2025 à 13/01/2027, período da ata vigente na celebração do contrato da emenda são:

PRESIDENTE: REGEANE DO SOCORRO FREITAS LIMA DA SILVA, brasileira, casada, Advogada, residente e domiciliada na Rua Joaquim Jorge Port, Nº 1449, Vila Malaquias, Pirassununga – SP, CEP: 13636-142, inscrita no RG: 12.398.051-3 e CPF: 088.885.898-13.

DATA DE NASCIMENTO: 06/01/1962

VICE-PRESIDENTE: ANA MARIA CORRÊA PORTO DE FREITAS, brasileira, viúva, Agricultora, residente e domiciliada na Alameda Dracenas, Nº 184, Residencial Cidade Jardim, Pirassununga – SP, CEP: 13631-120, inscrita no RG: 7.604.651-5 e CPF: 191.750.708-98.

DATA DE NASCIMENTO: 06/08/1960



PRIMEIRA SECRETÁRIA: VERA MÁRCIA MACHADO CASTANHEIRA RANCIARO, brasileira, viúva, Aposentada, residente e domiciliada na Rua Antônio Luis Darmiano Misteri, Nº 637, Jardim Itália, Pirassununga – SP, CEP: 13630-722, inscrita no RG: 14.824.801-9 e CPF: 053.669.238-67.

DATA DE NASCIMENTO: 01/07/1965

SEGUNDA SECRETÁRIA: LUCIMARI APARECIDA LÁZARO ROCHETTI, brasileira, casada, Aposentada, residente e domiciliada na Rua Riachuelo, Nº 1104, Centro, Pirassununga – SP, CEP: 13630-060, inscrita no RG: 12.398.062-8 e CPF: 038.711.658-32.

DATA DE NASCIMENTO: 28/04/1961

PRIMEIRA TESOUREIRA: MARGARIDA ROSA DA SILVA POLETTI, brasileira, casada, Aposentada, residente e domiciliada na Rua Benedito Fortunato da Silva, Nº 3031, Parque dos Eucaliptos, Pirassununga – SP, CEP: 13633-090, inscrita no RG: 14.584.687-8 e CPF: 017.226.508-85.

DATA DE NASCIMENTO: 02/01/1961

SEGUNDA TESOUREIRA: VANILCE MARIA MORO ZANETTI, brasileira, casada, do lar, residente e domiciliada na Alameda dos Guaranis, Nº 1846, Cidade Jardim, Pirassununga – SP, CEP: 13632-562, inscrita no RG: 9.993.900-9 e CPF: 049.407.288-11.

DATA DE NASCIMENTO: 30/05/1963



CONSELHO FISCAL

PRIMEIRO MEMBRO: MARLI FÁVERO REGÁDAS, brasileira, casada, Professora Aposentada, residente e domiciliada na Avenida Felipe Boller Jr., Nº 5001, Residencial Cidade Jardim, Pirassununga – SP, CEP: 13631-120, inscrita no RG: 5.746.952 e CPF: 006.261.228-05.

DATA DE NASCIMENTO: 10/10/1951

SEGUNDO MEMBRO: RITA NASIMA BITTAR, brasileira, solteira, Assistente Social, residente e domiciliada na Rua dos Andradas, Nº 770, Centro, Pirassununga – SP, CEP: 13630-100, inscrita no RG: 6.254.351-9 e CPF: 077.313.058-64.

DATA DE NASCIMENTO: 03/12/1953

TERCEIRO MEMBRO: VILMA ROSA DA SILVA, brasileira, casada, Aposentada, residente e domiciliada na Rua Pereira Bueno, Nº 1117, Centro, Pirassununga – SP, CEP: 13630-030, inscrita no RG: 9.687.616-5 e CPF: 964.101.088-34.

DATA DE NASCIMENTO: 26/06/1958

CONSELHO FISCAL - SUPLENTES

PRIMEIRO MEMBRO: MÁRCIA CRISTINA BERTAZZI DE LIMA, brasileira, casada, Aposentada, residente e domiciliada na Rua Antônio Luis Darmiano Misteri, Nº 625, Jardim Itália, Pirassununga – SP, CEP: 13630-722, inscrita no RG: 13.989.015-4 e CPF: 115.323.284-04.

DATA DE NASCIMENTO: 12/03/1965



SEGUNDO MEMBRO: ZILDA APARECIDA CELLIN ROCHETTI, brasileira, casada, Aposentada, residente e domiciliada na Rua São Judas Tadeu, Nº 3885, Jardim Santa Rita, Pirassununga – SP, CEP: 13631-223, inscrita no RG: 9.378.277-9 E CPF: 016.191.988-00.

DATA DE NASCIMENTO: 27/05/1957

TERCEIRO MEMBRO: CONCEIÇÃO APARECIDA MONTEIRO RAPHAEL KOTÓ, brasileira, casada, Aposentada, residente e domiciliada na Rua Guido Trevisan, Nº 824, Jardim Itália, Pirassununga – SP, CEP: 13630-450, inscrita no RG: 15.647.855-9 e CPF: 016.381.398-14.

DATA DE NASCIMENTO: 19/09/1958

Sem mais para o momento, ratificamos nesta oportunidade, protesto de consideração e apreço.

Pirassununga, 15 de dezembro de 2025.

Atenciosamente,

REGEANE DO SOCORRO FREITAS LIMA DA SILVA

Presidente do GVCC



GVCC - GRUPO DE VOLUNTÁRIOS NO COMBATE AO CÂNCER
Pirassununga / São Paulo

Ao Senhor

CARLOS EDUARDO DA SILVA FARIAS DOS SANTOS

Secretário Municipal da Secretária de Direitos Humanos, Cidadania e
Justiça.

Pirassununga / SP.

Rua Siqueira Campos, 1116 – Centro / CEP: 13630-085

CNPJ: 06.328.787/0001-00

Fone: (19) 3561-8495

E-mail: gvccpira@hotmail.com - Site: www.gvcc.com.br -  GVCC Pirassununga



VCC – GRUPO DE VOLUNTÁRIOS NO COMBATE AO CÂNCER

Rua Siqueira Campos, 1116 – Centro – Pirassununga, SP.

CNPJ: 06.328.787/0001-00

RELATÓRIO DE EXECUÇÃO DE OBJETO

Organização Executora: GVCC Grupo de Voluntários no Combate ao Câncer	Projeto: Material Permanente
Protocolo Administrativo: 2213/2025 Termo de Fomento: 036/2025 Emenda: 67/2025	Período de Referência: 12 meses
DESCRIÇÃO DO PROJETO	PÚBLICO ALVO: Todas as faixas etárias
	Nº DE ATENDIDOS
	Mês/Atividade: 120
	Meta/Programada: Cumprida
	Executada: Cumprida



GVCC – GRUPO DE VOLUNTÁRIOS NO COMBATE AO CÂNCER

Rua Siqueira Campos, 1116 – Centro – Pirassununga, SP.

CNPJ: 06.328.787/0001-00

Alcance das metas referente ao período:

Foi essencial a aquisição dos materiais permanentes adquiridos, principalmente os materiais específicos para eventos, afim de priorizar a arrecadação de verba para entidade, possibilitando dar continuidade no serviço de oferta e suporte a nossos usuários e seus familiares.

Descrição de ações desenvolvidas:

O atendimento é direcionado a crianças, adolescentes, jovens, adultos e idosos sem nenhuma distinção e discriminação. Prioritariamente a pessoas vulneráveis e de risco social/pessoal diagnosticada com qualquer tipo de neoplasia maligna.

Potencializando sempre o serviço humanizado e apoiando pessoas de baixa renda, sendo de extrema relevância o trabalho realizado pelo GVCC no município, uma vez que em âmbito municipal, o SUS não dispõe de atendimento especializado ao usuário com câncer, e não há substituto para o trabalho junto a esse público, tomando o Grupo destaque na região, pelos serviços prestados e ofertados.

Número de inscritos na OSC:

No ano de 2025 o GVCC constou com 3.127 usuários cadastrados no total desde a fundação, sendo 619 ativos (pessoas do município de Pirassununga em tratamento) assistidas pelo GVCC, até a presente data.

Impactos das ações desenvolvidas:

Possibilitou atender a demanda solicitada (algumas pessoas necessitaram mais que um atendimento mês), tendo como impacto a participação do Grupo em diversos eventos no Município.

Assim, conseguimos arrecadar o necessário, para suprir integralmente as necessidades de nossos usuários, sendo visualizado uma melhoria na qualidade do tratamento e bem estar das famílias e comunidade, já que não faltou nada necessário ao longo de seu tratamento.



GVCC – GRUPO DE VOLUNTÁRIOS NO COMBATE AO CÂNCER

Rua Siqueira Campos, 1116 – Centro – Pirassununga, SP.

CNPJ: 06.328.787/0001-00

Pirassununga, 15 de dezembro 2025.

REGANE DO SOCORRO FREITAS LIMA DA SILVA

Presidente



VCC – GRUPO DE VOLUNTÁRIOS NO COMBATE AO CÂNCER

Rua Siqueira Campos, 1116 – Centro – Pirassununga, SP.

CNPJ: 06.328.787/0001-00

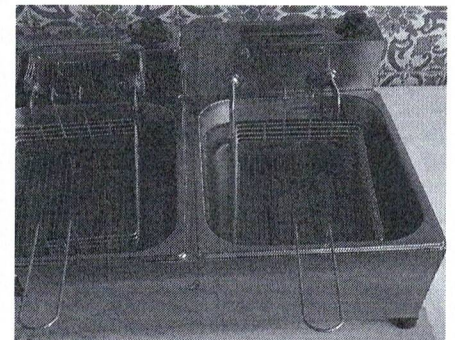
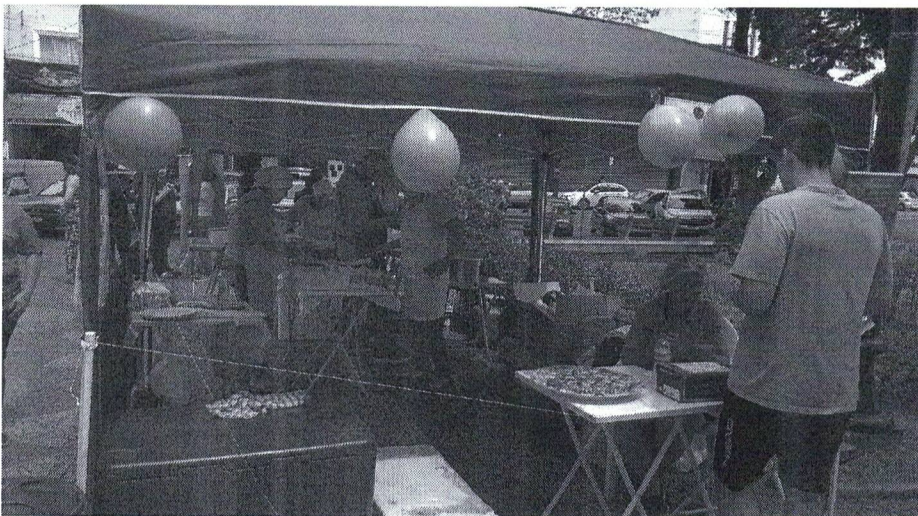
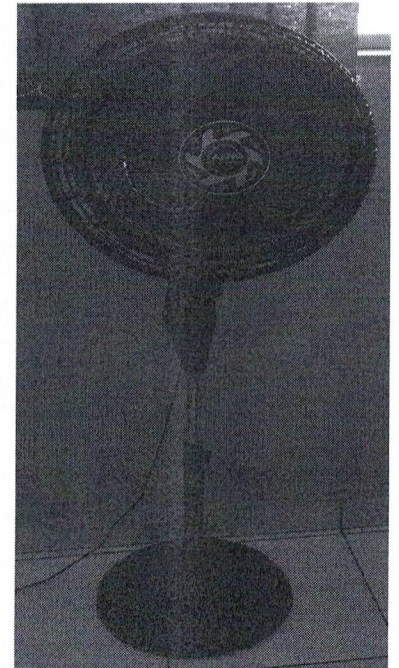
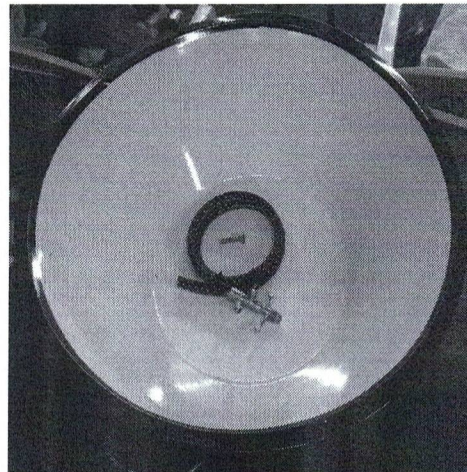
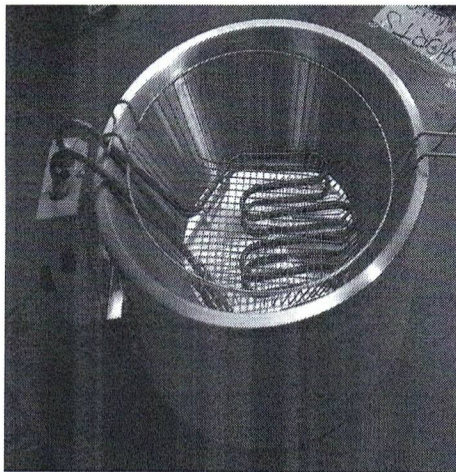
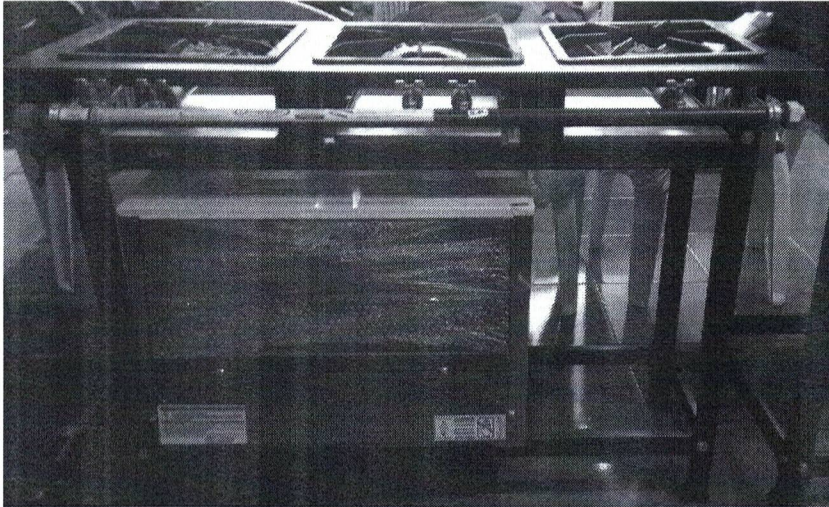



Extrato Conta Corrente

Correntista

Nome

GRUPO V N C AO CANCER

Agencia (prefixo/dv)

0163-5

GS

Conta nº / dv

15

70.110-6

Data da abertura

31.03.2025

CNPJ

06.328.787/0001-00

Posição

Março / 2025

Data da emissão

10.12.2025

Data contábil	Data lançamento	Saldo anterior	Historico	Lote	Banco	Origem	Documento	Valor - R\$	Saldo - R\$
31.03.2025			*** A CONTA NÃO FOI MOVIMENTADA ***						0,00 C



Extrato Conta Corrente

Correntista

Nome

GRUPO V N CAO CANCER

Agência (prefixo/dv)

0163-5

GS

15

Conta nº / dv

70.110-6

Data da abertura

31.03.2025

CNPJ

06.328.787/0001-00

Posição

Abril / 2025

Data da emissão

10.12.2025

Data contábil	Data lançamento	Saldo anterior	Histórico	Lote	Banco	Origem	Documento	Valor - R\$	Saldo - R\$
31.03.2025									0,00 C

* * * A CONTA NÃO FOI MOVIMENTADA * * *



Extrato Conta Corrente

Correntista

Nome

GRUPO V N CAO CANCER

Agência (prefixo/dv)

0163-5

GS

15

Conta nº / dv

70.110-6

Data da abertura

31.03.2025

CNPJ

06.328.787/0001-00

Posição

Mai / 2025

Data da emissão

10.12.2025

Data contábil	Data lançamento	Saldo anterior	Histórico	Letra	Banca	Origem	Documento	Valor - R\$	Saldo - R\$
31.03.2025			* * * A CONTA NÃO FOI MOVIMENTADA * * *						0,00 C



Extrato Conta Corrente

Correntista

Nome

GRUPO V N C AO CANCER

Agência (prefixo/dv)

0163-5

GS

15

Conta nº / dv

70.110-6

Data da abertura

31.03.2025

CNPJ

06.328.787/0001-00

Posição

Junho / 2025

Data da emissão

10.12.2025

Data contábil	Data lançamento	Saldo anterior	Histórico	Lote	Banco	Origem	Documento	Valor - R\$	Saldo - R\$	
31.03.2025			*** A CONTA NÃO FOI MOVIMENTADA ***							0,00 C



Extrato Conta Corrente

Correntista

Nome

GRUPO V N C AO CANCER

Agência (prefixo/dv)

0163-5

GS

15

Conta nº / dv

70.110-6

Data da abertura

31.03.2025

CNPJ

06.328.787/0001-00

Posição

Julho / 2025

Data da emissão

10.12.2025

Data contábil	Data lançamento	Saldo anterior	Histórico	Lote	Banco	Origem	Documento	Valor - R\$	Saldo - R\$
31.03.2025			*** A CONTA NÃO FOI MOVIMENTADA ***						0,00 C



Extrato Conta Corrente

Correntista

Nome

GRUPO V N CAO CANCER

Agência (prefixo/dv)

0163-5

GS

15

Conta nº / dv

70.110-6

Data da abertura

31.03.2025

CNPJ

06.328.787/0001-00

Posição

Agosto / 2025

Data da emissão

10.12.2025

Data certidão	Data lançamento	Saldo anterior	Histórico	Data	Local	Banco	Origem	Documento	Valor - R\$	Saldo - R\$	
31.03.2025			* * * A CONTA NÃO FOI MOVIMENTADA * * *								0,00 C



Extrato Conta Corrente

Correntista

Nome: GRUPO V N CAO CANCER
 Agência (prefixo/dv): 0163-5
 GS: 15
 Conta nº / dv: 70.110-6
 Data da abertura: 31.03.2025
 CNPJ: 06.328.787/0001-00
 Posição: Setembro / 2025
 Data da emissão: 10.12.2025

Data contábil	Data lançamento	Histórico	Lote	Banco	Origem	Documento	Valor - R\$	Saldo - R\$
31.03.2025		Saldo anterior						0,00 C
12.03.2025		370 - Transferência recebida	99015			550163030150825	20.000,00 C	20.000,00 C
26.09.2025		12/09 09:47 PREFEITURA M DE PIRASSUN						
		144-PIX - Enviado	13405			92801	4.500,00 D	15.500,00 C
		26/09 15:31 CLEUSA A MORO & CIA LTDA						
Bloqueado - R\$		Disponível - R\$		CPMF cobrado - R\$				
0,00		15.500,00 C		0,00				



Extrato Conta Corrente

Correntista

Nome

GRUPO V N C AO CANCER

Agência (prefixo/dv)

0163-5

GS

70.110-6

31.03.2025

CNPJ

06.328.787/0001-00

Posição

Outubro / 2025

Data da emissão

10.12.2025

Data contábil	Data fimecimento	Saldo anterior	Histórico	Lote	Banco	Origem	Documento	Valor - R\$	Saldo - R\$
26.09.2025		144.874,00							15.500,00 C
08.10.2025		144.874,00	08/10 11:08 CLEUSA A MORO & CIA LTDA	14109			100801	14.200,00 D	14.300,00 C
29.10.2025		144.874,00	31-ARRECAÇÃO EB CDB 01	14060			1501013196830	14.000,00 D	300,00 C
Bloqueado - R\$		0,00	Disponível - R\$		300,00 C		CPMF cobrado - R\$		0,00

----- Extrato de Conta Corrente - SEM SENHA -----

AGENCIA: 0163 Conta: 0000070110 De: 01/11/2025 a 30/11/2025 Pag: 00001 / 00002

----- GRUPO V N C AO CANCER -----

-- Para uso interno do BANCO, SEM VALOR LEGAL - dados sujeitos a confirmacao --

Data Bal.	Historico	Documento	Orig	Lote	V a l o r
2910	Saldo Anterior em	29/10/2025			300,00C
1711	144-PIX - ENVIADO	0111701		13105	14.240,00D
	17/11 15:36 MAGALUPAY				
	989-RESG BB CDB DI	0000098			4.000,00C
	BB CDB DI				
1711	Saldo Parcial				60,00C
1811	1711 798-RESG BB CDB DI	1501011396430		14060	47,60C
1811	Saldo Parcial				107,60C
1911	470-TRANSF ENVIADA	610163000180025	0163	99021	60,00D
	19/11 13:50 PREFEITURA M DE PIRASSUN				
1911	Saldo Parcial				47,60C
2511	470-TRANSF ENVIADA	610163000180025	0163	99021	47,60D
	25/11 10:18 PREFEITURA M DE PIRASSUN				
3011	Saldo Final				0,00C

OBSERVACOES:

- A TARIFA DESTE EXTRATO NAO SERA COBRADA



PREZADO SECRETÁRIO MUNICIPAL DA SECRETÁRIA DOS DIREITOS HUMANOS, CIDADANIA E JUSTIÇA;

O GRUPO DE VOLUNTÁRIOS NO COMBATE AO CÂNCER - GVCC, Organização Não Governamental, beneficente e filantrópica sem fins lucrativos ou políticos partidários, reconhecida de Utilidade Pública Municipal, pela Lei nº 3.950/2010 e de Utilidade Pública Estadual pela Lei nº 14.444/2011, inscrita no CNPJ sob o nº 06.328.787/0001-00, com sede na Rua Siqueira Campos, nº 1116, Centro, no município de Pirassununga / SP, neste ato representado pela sua Presidente, Sr.(a) **REGANE DO SOCORRO FREITAS LIMA DA SILVA**, inscrita sob CPF nº 088.885.898-13, declaro para os devidos fins, nos termos da lei e do que segue abaixo: Que **Não** ocorreu;

1 – Contratação de Membros dos Poderes Executivo, Legislativo, Judiciário, do Ministério Público e do Tribunal de Contas, de qualquer esfera de governo, bem como seus respectivos cônjuges, companheiros e parentes em linha reta ou colateral até o 2º grau;

2 – Contratação de empresas pertencentes a Membros dos Poderes Executivo, Legislativo, Judiciário, do Ministério Público e do Tribunal de Contas, de qualquer esfera de governo, bem como seus respectivos cônjuges, companheiros e parentes em linha reta ou colateral até o 2º grau;

Sem mais para o momento, ratificamos nesta oportunidade, protesto de consideração e apreço.



Atenciosamente,

Pirassununga, 15 de dezembro de 2025.

Regeane do Socorro Freitas Lima da Silva

REGEANE DO SOCORRO FREITAS LIMA DA SILVA

Presidente do GVCC

Ao Senhor

CARLOS EDUARDO DA SILVA FARIAS DOS SANTOS

Secretário Municipal da Secretária de Direitos Humanos, Cidadania e
Justiça.

Pirassununga / SP.



Comprovante BB

✔ Transferência entre contas correntes

R\$ 60,00

19/11/2025 às 13:50:27

Recebedor

PREFEITURA M DE PIRASSUN

Agência

163-5

Conta

180025-6

Pagador

GRUPO V N C AO CANCER

Agência

163-5

Conta

70110-6

Comprovante emitido em: 25/11/2025 às 08:09:31

Documento: 610163000180025

Autenticação SISBB: 7.4AE.8D9.1CC.7FE.D36

Central de Relacionamento:

4004 0001 Capitais e regiões metropolitanas.

0800 729 0001 Demais localidades.

SAC: 0800 729 0722.

Ouvidoria: 0800 729 5678.

Atendimento a deficientes auditivos ou de fala:

0800 729 0088.

Esse é o novo comprovante do Banco do Brasil.
Mais clareza nas informações, facilitando sua vida.



Comprovante BB

✓ Transferência entre contas correntes

R\$ 47,60

25/11/2025 às 10:18:27

Recebedor

PREFEITURA M DE PIRASSUN

Agência

163-5

Conta

180025-6

Pagador

GRUPO V N C AO CANCER

Agência

163-5

Conta

70110-6

Comprovante emitido em: 25/11/2025 às 10:18:47

Documento: 610163000180025

Autenticação SISBB: C.8F5.4DS.CD9.C8E.A27

Central de Relacionamento:

4004 0001 Capitais e regiões metropolitanas.

0800 729 0001 Demais localidades.

SAC: 0800 729 0722.

Ouvidoria: 0800 729 5678.

Atendimento a deficientes auditivos ou de fala:

0800 729 0088.

Esse é o novo comprovante do Banco do Brasil.
Mais clareza nas informações, facilitando sua vida.