

PREFEITURA MUNICIPAL DE PIRASSUNUNGA
Estado de São Paulo
SECRETARIA MUNICIPAL DE GOVERNO

EMENDA IMPOSITIVA Nº 78

À Lei nº 6.483, de 10 de janeiro de 2025

Autoria: Executivo Municipal

Ementa: Estima a Receita e Fixa a Despesa do Município para o Exercício de 2025.

Anula-se parcialmente o valor de R\$ 25.000,00 (vinte e cinco mil reais) do montante de R\$ 4.185.317,00 (quatro milhões, cento e oitenta e cinco mil, trezentos e dezessete reais) previsto para fazer parte do Programa e Ação abaixo indicados, contido no Orçamento Fiscal/Seguridade 2025, ficando autorizado a adequá-lo e/ou criá-lo nos Quadros e Demonstrativos de Despesas constantes no projeto, passando a fazer parte integrante da lei a presente emenda:

ÓRGÃO RESPONSÁVEL PRINCIPAL	PROGRAMÁTICA	PROGRAMA E AÇÃO	VALOR
Secretaria Municipal de Direitos Humanos	14.01.00 - 14.122.4001-2:117 - 3.3.50.43 - FONTE 08 Código de Aplicação 500.0164	Aquisição de suplementos alimentares para os pacientes assistidos pelo GVCC (Grupo de Voluntários de Combate ao Câncer). Subvenção social à entidade.	R\$ 25.000,00 (vinte e cinco mil reais)

Fica indicada e anulada parcialmente para fazer parte a diferença do valor do recurso financeiro do Programa e Ação ora indicados, a seguinte dotação orçamentária:

- 07.00.00 - Secretaria Municipal de Finanças
- 07.01.00 - Secretaria Municipal de Finanças
- 99.999.9999-9.999 - Reserva de Contingência e Reserva para Emendas Impositivas - Outras Despesas Correntes (-) R\$ 25.000,00 (vinte e cinco mil reais)

Suplemento alimentar: - 20 latas Nutrum 740 g, valor (R\$ 453,00)
RAGA

- 24 latas Nutridrink Protein Baunilha (R\$ 72,75)
NUTRIPOINT

- 48 latas Nutridrink Semente Che. (R\$ 56,28)
NUTRIPOINT

- 147 latas sustentagem salsens (R\$ 49,20),
RIOMÉDICA

- 517 latas Synophi sava (R\$ 19,84)
HUMANA

Nutrição Enteral →

IDENTIFICAÇÃO DO EMITENTE



**RAGA PRODUTOS FARMACEUTICOS
LTDA**

RUA NEUZA APARECIDA DE CARVALHO GARCIA, 142 -
PARQUE JAGUARE
15051-030 SAO JOSE DO RIO PRETO - SP

DANFE
DOCUMENTO
AUXILIAR DA
NOTA FISCAL
ELETRÔNICA

0-ENTRADA
1-SAÍDA

1

115.409
SÉRIE 0
FOLHA 1/1



CHAVE DE ACESSO

3525 0905 5536 2900 0182 5500 0000 1154 0911 0506 0408

Consulta de autenticidade no portal nacional da NF-e

www.nfe.fazenda.gov.br/portal

ou no site da Sefaz Autorizadora

NATUREZA DA OPERAÇÃO

VENDA DE MERCADORIA ADQUIRIDA OU RECEBIDA DE TERCI

PROTOCOLO DE AUTORIZAÇÃO DE USO

135252733936326 17/09/2025 10:12:15

INSCRIÇÃO ESTADUAL

647.309.494.111

INSCRIÇÃO ESTADUAL DO SUBST. TRIBUT.

CNPJ

05.553.629/0001-82

DESTINATÁRIO

NOME / RAZÃO SOCIAL

GRUPO DE VOLUNTARIO NO COMBATE AO CANCER

CNPJ

06.328.787/0001-00

DATA DA EMISSÃO

17/09/2025

ENDEREÇO

RUA SIQUEIRA CAMPOS, 1116 - 1116

BAIRRO / DISTRITO

CENTRO

CEP

13631-000

DATA DA SAÍDA

17/09/2025

MUNICÍPIO

PIRASSUNUNGA

UF

SP

FONE / FAX

(19) 3561-8495

INSCRIÇÃO ESTADUAL

HORA DA SAÍDA

00:00:00

FATURA / DUPLICATA

115409/001 17/10/2025 3.060,00

CÁLCULO DO IMPOSTO

BASE CÁLC ICMS	VALOR ICMS	BASE CÁLC ICMS ST	VALOR ICMS ST	TOTAL DOS PRODUTOS
2.040,10	367,22	0,00	0,00	3.060,00
VALOR FRETE	VALOR SEGURO	VALOR DESCONTO	OUTRAS DESP	VALOR IPI
0,00	0,00	0,00	0,00	0,00
				TOTAL DA NOTA
				3.060,00

TRANSPORTADOR / VOLUMES TRANSPORTADOS

NOME / RAZÃO SOCIAL

A. R. DE ARAUJO - TRANSPORTES

FRETE POR CONTA

0-Remetente

CODIGO ANTT

PLACA DO VEIC

UF

SP

CNPJ

10.715.918/0001-70

ENDEREÇO

AVENIDA ANTONIO CABRERA MANO, 565

MUNICÍPIO

SAO JOSE DO RIO PRETO

UF

SP

INSCRIÇÃO ESTADUAL

647.553.429.112

QUANTIDADE

4

ESPECIE

VOLUMES

MARCA

DIVERSAS

NUMERAÇÃO

PESO BRUTO

PESO LÍQUIDO

DADOS DOS PRODUTOS / SERVIÇOS

CÓDIGO PRODUTO	DESCRIÇÃO DO PRODUTO / SERVIÇO	NCM/SH	CST	CFOP	UNID	QUANT	VALOR UNIT	VALOR TOTAL	B.CÁLC ICMS	VALOR ICMS	ALÍQ. ICMS
7131	NUTREN SENIOR 740 GRAMAS SEM SABOR Lote: 5046046022 / Fabr.: 01/01/2025 / Val.: 01/08/2026 *N. CONTROLE FCI: EB00C2D8-4921-4AED-BE01-D3F2D1653352 <i>eed. 506</i>	19019090	020	5102	LA	20	153,00	3.060,00	2.040,10	367,22	18,00
<div data-bbox="223 1190 770 1521" data-label="Image"> </div> <div data-bbox="154 1603 577 1670" data-label="Text"> <p>EMENDA nº 78</p> </div>											

DADOS ADICIONAIS

INFORMAÇÕES COMPLEMENTARES

Nota fiscal refere-se ao pedido: 230146

Representante: 000007-PATRICIA ALVES LISSONI

RESERVADO AO FISCO

Miriana
Miriana Fernanda S. Pereira
Farmacêutica
CRF-SP 74270

Beneficiário RAGA PRODUTOS FARMACEUTICOS LTDA				CPF/CNPJ do beneficiário 05.553.629/0001-82	Vencimento 17/10/2025
Endereço do beneficiário RUA NEUZA APARECIDA DE CARVALHO GARCIA, 142 - SAO JOSE DO RIO PRETO SP					Agência/Código do beneficiário 1510-5/13479-1
Data do Documento 17/09/2025	Número do Documento 115409/01	Espécie Doc. DM	Aceite N	Data do Processamento 17/09/2025	Nosso Número 28174040000307654
Uso do Banco	Carteira 17	Espécie R\$	Quantidade	Valor	(=) Valor do Documento 3.060,00
Instruções de responsabilidade do beneficiário. Qualquer dúvida sobre este boleto, contate o beneficiário. Cobrar mora de R\$ 0,00 por dia apos o vencimento Cobrar multa de 2,00% apos o vencimento					(-) Desconto
					(-) Outras deduções/Abatimento
					(+) Mora/Multa/Juros
					(+) Outros acréscimos
					(=) Valor Cobrado
Pagador GRUPO DE VOLUNTARIO NO COMBATE AO CANCER RUA SIQUEIRA CAMPOS, 1116 13631-000 CENTRO PIRASSUNUNGA SP					CPF/CNPJ do pagador CNPJ: 06.328.787/0001-00 Código de Baixa 28174040000307654
Beneficiário final:					
Recebimento através do cheque núm. _____ do banco _____					Autenticação mecânica
Esta quitação só terá validade após o pagamento do cheque pelo banco sacado.					

Local de pagamento PAGAVEL EM QUALQUER BANCO ATE O VENCIMENTO				Vencimento 17/10/2025	
Beneficiário RAGA PRODUTOS FARMACEUTICOS LTDA				CPF/CNPJ do beneficiário 05.553.629/0001-82	Agência/Código do beneficiário 1510-5/13479-1
Endereço do beneficiário RUA NEUZA APARECIDA DE CARVALHO GARCIA, 142 - SAO JOSE DO RIO PRETO SP - 15051030					Nosso Número 28174040000307654
Data do Documento 17/09/2025	Número do Documento 115409/01	Espécie Doc. DM	Aceite N	Data do Processamento 17/09/2025	(=) Valor do Documento 3.060,00
Uso do Banco	Carteira 17	Espécie R\$	Quantidade	Valor	(-) Desconto
Instruções de responsabilidade do beneficiário. Qualquer dúvida sobre este boleto, contate o beneficiário. Cobrar mora de R\$ 0,00 por dia apos o vencimento Cobrar multa de 2,00% apos o vencimento					(-) Outras deduções/Abatimento
					(+) Mora/Multa/Juros
					(+) Outros acréscimos
					(=) Valor Cobrado
Pagador GRUPO DE VOLUNTARIO NO COMBATE AO CANCER RUA SIQUEIRA CAMPOS, 1116 13631-000 CENTRO PIRASSUNUNGA SP					CPF/CNPJ do pagador CNPJ: 06.328.787/0001-00 Código de Baixa 28174040000307654
Beneficiário final::					



Autenticação mecânica - Ficha de compensação

Corte na linha pontilhada

IDENTIFICAÇÃO DO EMITENTE

RIOMEDICA RIO PRETO LTDA
RUA VOLUNTARIOS DE SAO PAULO, 3352
CENTRO - 15015-200
Sao Jose do Rio Preto - SP Fone: (17) 3235-8002

DANFE
Documento Auxiliar da Nota
Fiscal Eletrônica
0 - ENTRADA
1 - SAÍDA
Nº 27.344
Série 1
Folha 1/1



CHAVE DE ACESSO

3525 0904 2444 0500 0126 5500 1000 0273 4413 3386 8451

Consulta de autenticidade no portal nacional da NF-e
www.nfe.fazenda.gov.br/portal ou no site da Sefaz Autorizadora

PROTOCOLO DE AUTORIZAÇÃO DE USO
135252805530502 - 23/09/2025 15:55:54

CNPJ / CPF
04.244.405/0001-26

647.382.243.118

Venda de Mercadoria Adquirida/Recebida de Terceiros

INSCRIÇÃO ESTADUAL

INSCRIÇÃO ESTADUAL DO SUBST. TRIBUT.

CNPJ / CPF
06.328.787/0001-00

DATA DA EMISSÃO
23/09/2025

ESTIMATÁRIO / REMETENTE

BAIRRO / DISTRITO
CENTRO

CEP
13631-010

DATA DA SAÍDA/ENTRADA
23/09/2025

GRUPO DE VOLUNTARIOS NO COMBATE AO CANCER

UF
SP

INSCRIÇÃO ESTADUAL
ISENTO

HORA DA SAÍDA/ENTRADA
15:55:44

PIRASSUNUNGA

PONE / FAX
(19) 9999-1562

FATURA / DUPLICATA

Num. 001
Venc. 13/10/2025
Valor R\$ 7.232,40

CÁLCULO DO IMPOSTO

BASES DE CÁLCULO DO ICMS	VALOR DO ICMS	BASE DE CÁLC. ICMS S.T.	VALOR DO ICMS SUBST.	VALOR IMP. IMPORTAÇÃO	VALOR DO PIS	VALOR TOTAL DOS PRODUTOS
7.232,40	1.301,83	0,00	0,00	0,00	119,34	7.232,40
VALOR DO FRETE	0,00	DESCONTO	OUTRAS DESPESAS	VALOR TOTAL DO IPI	VALOR DA COPINS	VALOR TOTAL DA NOTA
0,00	0,00	0,00	0,00	0,00	549,66	7.232,40

TRANSPORTADOR / VOLUMES TRANSPORTADOS

FRETE POR CONTA
(0) Remetente (CIF)

CODIGO ANTT

PLACA DO VEICULO

UF
SP

CNPJ / CPF
10.715.918/0001-70

A. R. DE ARAUJO - TRANSPORTES

MUNICÍPIO

Sao Jose do Rio Preto

UF
SP

INSCRIÇÃO ESTADUAL
647553429112

ENDERECO

NUMERAÇÃO

PESO BRUTO (KG)

UF
SP

PESO LÍQUIDO (KG)

R MARIA CERON VOLPE, 2220 QUADRA3 LOTE 10

ESPECIE

14

QUANTIDADE

14

CODIGO DO PRODUTO	DESCRIÇÃO DO PRODUTO / SERVIÇO	NCM/SH	O/CST	PROD	UN	QUANT	VALOR UNIT	VALOR TOTAL	B. CÁLC ICMS	B. CÁLC ICMS SUBST. TRIB.	VALOR ICMS	VALOR IPI	AUTO. ICMS	AUTO. IPI
3317006	SUSTAGEN ADULTO BANANA 400GRS	21069090	000	5102	LATA	48	49,20	2.361,60	0,00	0,00	425,09	18,00	18,00	
2038944	SUSTAGEN ADULTO BANANILHA 400GR	21069090	500	5102	UN	60	49,20	2.952,00	0,00	0,00	531,36	18,00	18,00	
3316996	SUSTAGEN ADULTO CHOCOLATE 400GRS	21069090	000	5102	LATA	24	49,20	1.180,80	0,00	0,00	212,54	18,00	18,00	
3316996	SUSTAGEN ADULTO MORANGO 400GRS	21069090	500	5102	LATA	15	49,20	738,00	0,00	0,00	132,84	18,00	18,00	

EMENDA Nº 78

Prefeitura Municipal de Pirassununga
EMENDA PARLAMENTAR IMPPOSITIVA MUNICIPAL
Confere com o original

Emenda nº 78 / 15 / 10 / 05

Termo de Fomento nº 035/2025

Protocolo ADP 2155/2025

Suppore
30/08/25

DADOS ADICIONAIS

INFORMAÇÕES COMPLEMENTARES

Email do Destinatário: alex.martins@riomedica.com.br
Inf. Contribuinte: BOLETO ENVIADO NO E-MAIL DO CADASTRO.
Produto destinado a Consumidor Final.
Trib aporç: R\$ 972,76 Federal e R\$ 1.301,83 Estadual Fonte: IBPT/empresometro.com.br - A601D4

RESERVADO AO FISCO

RIOMEDICA RIO PRETO LTDA - 04.244.405/0001-26
RUA VOLUNTARIOS DE SAO PAULO, 3352 - CENTRO - CEP: 15015-200
São José do Rio Preto - SP

GRUPO RIOMEDICA- NUTRIÇÃO

Recibo do Pagador

		033-7 03399.00581 25600.000001 04445.801014 4 12330000723240			
Beneficiário RIOMEDICA RIO PRETO LTDA		Agência/Código do Beneficiário 0037/005825-6	Espécie R\$	Quantidade	Nosso número 000000004445-8
Número do documento 27344	CPF/CNPJ 04.244.405/0001-26	Vencimento 13/10/2025		Valor documento 7.232,40	
(-) Desconto / Abatimentos	(-) Outras deduções	(+) Mora / Multa	(+) Outros acréscimos	(=) Valor cobrado	
Pagador GRUPO DE VOLUNTARIOS NO COMBATE AO CANCER - 06.328.787/0001-00					
Demonstrativo RIOMEDICA RIO PRETO LTDA - 04.244.405/0001-26 RUA VOLUNTARIOS DE SAO PAULO , 3352 - CEP: 15015-200 - CENTRO - São José do Rio Preto - SP Orçamento 14292 / Nota Fiscal 00027344.				Autenticação mecânica	

Corte na linha pontilhada

		033-7 03399.00581 25600.000001 04445.801014 4 12330000723240			
Local de pagamento PAGAR PREFERENCIALMENTE NO BANCO SANTANDER			Vencimento 13/10/2025		
Beneficiário RIOMEDICA RIO PRETO LTDA - 04.244.405/0001-26 RUA VOLUNTARIOS DE SAO PAULO, 3352 - CENTRO - CEP: 15015-200 - São José do Rio Preto - SP			Agência/Código do Beneficiário 0037/005825-6		
Data do documento 23/09/2025	Nº documento 27344	Espécie doc. DM	Aceite N	Data processamento 23/09/2025	Nosso número 0000000044458
Uso do banco	Carteira 101 - COBRANÇA SIMPLES - RCR	Espécie R\$	Quantidade	Valor Documento	(=) Valor documento 7.232,40
Instruções (Texto de responsabilidade do beneficiário) - Não receber após 2 dias do vencimento - sujeito a protesto após 5 dias de atraso - multa de 2% apos vencimento e juros de 3% ao mes					(-) Desconto / Abatimentos
					(-) Outras deduções
					(+) Mora / Multa
					(+) Outros acréscimos
					(=) Valor cobrado
Pagador GRUPO DE VOLUNTARIOS NO COMBATE AO CANCER - 06.328.787/0001-00 SIQUEIRA CAMPOS, 1116 POSTO DE SAUDE - CENTRO Pirassununga - SP - CEP: 13631-010					Cód. baixa

Pagador/Avalista

Autenticação mecânica - **Ficha de Compensação**



Corte na linha pontilhada

IDENTIFICAÇÃO DO EMITENTE

**RAGA PRODUTOS FARMACEUTICOS
LTDA**

 RUA NEUZA APARECIDA DE CARVALHO GARCIA, 142 -
PARQUE JAGUARE
15051-030 SAO JOSE DO RIO PRETO - SP
DANFEDOCUMENTO
AUXILIAR DA
NOTA FISCAL
ELETRÔNICA0-ENTRADA
1-SAÍDA

1

115.597
SÉRIE 0
FOLHA 1/1

CHAVE DE ACESSO

3525 0905 5536 2900 0182 5500 0000 1155 9711 0506 0406

Consulta de autenticidade no portal nacional da NF-e

www.nfe.fazenda.gov.br/portal
ou no site da Sefaz Autorizadora

NATUREZA DA OPERAÇÃO

VENDA DE MERCADORIA ADQUIRIDA OU RECEBIDA DE TERC

PROTOCOLO DE AUTORIZAÇÃO DE USO

135252815844813 24/09/2025 11:57:19

INSCRIÇÃO ESTADUAL

647.309.494.111

INSCRIÇÃO ESTADUAL DO SUBST. TRIBUT.

CNPJ

05.553.629/0001-82

DESTINATÁRIO

NOME / RAZÃO SOCIAL

GRUPO DE VOLUNTARIO NO COMBATE AO CANCER

CNPJ

06.328.787/0001-00

DATA DA EMISSÃO

24/09/2025

ENDEREÇO

RUA SIQUEIRA CAMPOS, 1116 - 1116

BAIRRO / DISTRITO

CENTRO

CEP

13631-000

DATA DA SAÍDA

24/09/2025

MUNICÍPIO

PIRASSUNUNGA

UF

SP

FONE / FAX

(19) 3561-8495

INSCRIÇÃO ESTADUAL

HORA DA SAÍDA

00:00:00

FATURA / DUPLICATA

115597/001 29/10/2025 1.848,00

CÁLCULO DO IMPOSTO

BASE CÁLC ICMS

1.232,06

VALOR ICMS

221,77

BASE CÁLC ICMS ST

0,00

VALOR ICMS ST

0,00

TOTAL DOS PRODUTOS

1.848,00

VALOR FRETE

0,00

VALOR SEGURO

0,00

VALOR DESCONTO

0,00

OUTRAS DESP

0,00

VALOR IPI

0,00

TOTAL DA NOTA

1.848,00

TRANSPORTADOR / VOLUMES TRANSPORTADOS

NOME / RAZÃO SOCIAL

A. R. DE ARAUJO - TRANSPORTES

FRETE POR CONTA

0-Remetente

CODIGO ANTT

PLACA DO VEIC

UF

CNPJ

10.715.918/0001-70

ENDEREÇO

AVENIDA ANTONIO CABRERA MANO, 565

MUNICÍPIO

SAO JOSE DO RIO PRETO

UF

SP

INSCRIÇÃO ESTADUAL

647.553.429.112

QUANTIDADE

2

ESPECIE

VOLUMES

MARCA

DIVERSAS

NUMERAÇÃO

PESO BRUTO

PESO LÍQUIDO

DADOS DOS PRODUTOS / SERVIÇOS

CÓDIGO PRODUTO	DESCRIÇÃO DO PRODUTO / SERVIÇO	NCM/SH	CST	CFOP	UNID	QUANT	VALOR UNIT	VALOR TOTAL	B.CÁLC ICMS	VALOR ICMS	ALÍQ. ICMS
7178	NUTREN SENIOR ZERO LACTOSE 740 G BAUNILH Lote: 5199046022 / Fabr.: 01/01/2025 / Val.: 01/10/2026 Cód. Barras: 7891000417560 <i>ced. 507</i>	19019090	020	5102	LA	12	154,00	1.848,00	1.232,06	221,77	18,00

Prefeitura Municipal de Pirassununga

EMENDA PARLAMENTAR IMPOSITIVA MUNICIPAL

Conferir com o original

15 / 10 / 25

Emenda nº 78 / 2025

Termo de Fomento nº 035 / 2025

Protocolo ADM 2155 / 2025

EMENDA Nº 78

DADOS ADICIONAIS

INFORMAÇÕES COMPLEMENTARES

Nota fiscal refere-se ao pedido: 230340

Representante: 000007-PATRICIA ALVES LISSONI

RESERVADO AO FISCO

Miriam Fernanda S. Pereira
Farmacêutica
CRF-SP 74270
30/09/25

Beneficiário RAGA PRODUTOS FARMACEUTICOS LTDA				CPF/CNPJ do beneficiário 05.553.629/0001-82	Vencimento 29/10/2025
Endereço do beneficiário RUA NEUZA APARECIDA DE CARVALHO GARCIA, 142 - SAO JOSE DO RIO PRETO SP					Agência/Código do beneficiário 1510-5/13479-1
Data do Documento 24/09/2025	Número do Documento 115597/01	Espécie Doc. DM	Aceite N	Data do Processamento 24/09/2025	Nosso Número 28174040000307763
Uso do Banco	Carteira 17	Espécie R\$	Quantidade	Valor	(=) Valor do Documento 1.848,00
Instruções de responsabilidade do beneficiário. Qualquer dúvida sobre este boleto, contate o beneficiário. Cobrar mora de R\$ 0,00 por dia apos o vencimento Cobrar multa de 2,00% apos o vencimento					(-) Desconto
					(-) Outras deduções/Abatimento
					(+) Mora/Multa/Juros
					(+) Outros acréscimos
					(=) Valor Cobrado
Pagador GRUPO DE VOLUNTARIO NO COMBATE AO CANCER RUA SIQUEIRA CAMPOS, 1116 13631-000 CENTRO PIRASSUNUNGA SP				CPF/CNPJ do pagador CNPJ: 06.328.787/0001-00 Código de Baixa 28174040000307763	
Beneficiário final:					Autenticação mecânica
Recebimento através do cheque núm. _____ do banco _____					
Esta quitação só terá validade após o pagamento do cheque pelo banco sacado.					

Local de pagamento PAGAVEL EM QUALQUER BANCO ATE O VENCIMENTO				Vencimento 29/10/2025	
Beneficiário RAGA PRODUTOS FARMACEUTICOS LTDA				CPF/CNPJ do beneficiário 05.553.629/0001-82	Agência/Código do beneficiário 1510-5/13479-1
Endereço do beneficiário RUA NEUZA APARECIDA DE CARVALHO GARCIA, 142 - SAO JOSE DO RIO PRETO SP - 15051030					
Data do Documento 24/09/2025	Número do Documento 115597/01	Espécie Doc. DM	Aceite N	Data do Processamento 24/09/2025	Nosso Número 28174040000307763
Uso do Banco	Carteira 17	Espécie R\$	Quantidade	Valor	(=) Valor do Documento 1.848,00
Instruções de responsabilidade do beneficiário. Qualquer dúvida sobre este boleto, contate o beneficiário. Cobrar mora de R\$ 0,00 por dia apos o vencimento Cobrar multa de 2,00% apos o vencimento					(-) Desconto
					(-) Outras deduções/Abatimento
					(+) Mora/Multa/Juros
					(+) Outros acréscimos
					(=) Valor Cobrado
Pagador GRUPO DE VOLUNTARIO NO COMBATE AO CANCER RUA SIQUEIRA CAMPOS, 1116 13631-000 CENTRO PIRASSUNUNGA SP				CPF/CNPJ do pagador CNPJ: 06.328.787/0001-00 Código de Baixa 28174040000307763	
Beneficiário final::					Autenticação mecânica - Ficha de compensação



Corte na linha pontilhada

<p>IDENTIFICAÇÃO DO EMITENTE</p> <p>RAGA DISTRIBUIDORA</p> <p>RAGA PRODUTOS FARMACEUTICOS LTDA</p> <p>RUA NEUZA APARECIDA DE CARVALHO GARCIA, 142 - PARQUE JAGUARE 15051-030 SAO JOSE DO RIO PRETO - SP</p>		<p>DANFE DOCUMENTO AUXILIAR DA NOTA FISCAL ELETRÔNICA</p> <p>0-ENTRADA 1-SAÍDA</p> <p>115.828 SÉRIE 0 FOLHA 1/1</p>	<p>CHAVE DE ACESSO 3525 1005 5536 2900 0182 5500 0000 1158 2811 0506 0405</p> <p>Consulta de autenticidade no portal nacional da NF-e www.nfe.fazenda.gov.br/portal ou no site da Sefaz Autorizadora</p>
<p>NATUREZA DA OPERAÇÃO VENDA DE MERCADORIA ADQUIRIDA OU RECEBIDA DE TERC]</p> <p>INSCRIÇÃO ESTADUAL 647.309.494.111</p>		<p>INSCRIÇÃO ESTADUAL DO SUBST. TRIBUT.</p> <p>CNPJ 05.553.629/0001-82</p>	<p>PROTOCOLO DE AUTORIZAÇÃO DE USO 135252962004838 06/10/2025 16:29:01</p>

Beneficiário RAGA PRODUTOS FARMACEUTICOS LTDA					CPF/CNPJ do beneficiário 05.553.629/0001-82	Vencimento 10/11/2025
Endereço do beneficiário RUA NEUZA APARECIDA DE CARVALHO GARCIA, 142 - SAO JOSE DO RIO PRETO SP					Agência/Código do beneficiário 1510-5/13479-1	
Data do Documento 06/10/2025	Número do Documento 115828/01	Espécie Doc. DM	Aceite N	Data do Processamento 06/10/2025	Nosso Número 28174040000308015	
Uso do Banco	Carteira 17	Espécie R\$	Quantidade	Valor	(=) Valor do Documento 2.464,00	
Instruções de responsabilidade do beneficiário. Qualquer dúvida sobre este boleto, contate o beneficiário. Cobrar mora de R\$ 0,00 por dia apos o vencimento Cobrar multa de 2,00% apos o vencimento					(-) Desconto	
					(-) Outras deduções/Abatimento	
					(+) Mora/Multa/Juros	
					(+) Outros acréscimos	
					(=) Valor Cobrado	
Pagador GRUPO DE VOLUNTARIO NO COMBATE AO CANCER RUA SIQUEIRA CAMPOS, 1116 13631-000 CENTRO PIRASSUNUNGA SP					CPF/CNPJ do pagador CNPJ: 06.328.787/0001-00 Código de Baixa 28174040000308015	
Beneficiário final:					Autenticação mecânica	
Recebimento através do cheque núm. _____ do banco _____					Autenticação mecânica	
Esta quitação só terá validade após o pagamento do cheque pelo banco sacado.						

Local de pagamento PAGAVEL EM QUALQUER BANCO ATE O VENCIMENTO					Vencimento 10/11/2025	
Beneficiário RAGA PRODUTOS FARMACEUTICOS LTDA					CPF/CNPJ do beneficiário 05.553.629/0001-82	Agência/Código do beneficiário 1510-5/13479-1
Endereço do beneficiário RUA NEUZA APARECIDA DE CARVALHO GARCIA, 142 - SAO JOSE DO RIO PRETO SP - 15051030					Nosso Número 28174040000308015	
Data do Documento 06/10/2025	Número do Documento 115828/01	Espécie Doc. DM	Aceite N	Data do Processamento 06/10/2025	(=) Valor do Documento 2.464,00	
Uso do Banco	Carteira 17	Espécie R\$	Quantidade	Valor	(-) Desconto	
Instruções de responsabilidade do beneficiário. Qualquer dúvida sobre este boleto, contate o beneficiário. Cobrar mora de R\$ 0,00 por dia apos o vencimento Cobrar multa de 2,00% apos o vencimento					(-) Outras deduções/Abatimento	
					(+) Mora/Multa/Juros	
					(+) Outros acréscimos	
					(=) Valor Cobrado	
Pagador GRUPO DE VOLUNTARIO NO COMBATE AO CANCER RUA SIQUEIRA CAMPOS, 1116 13631-000 CENTRO PIRASSUNUNGA SP					CPF/CNPJ do pagador CNPJ: 06.328.787/0001-00 Código de Baixa 28174040000308015	
Beneficiário final::					Autenticação mecânica - Ficha de compensação	



Corte na linha pontilhada

IDENTIFICAÇÃO DO EMITENTE

RIOMEDICA RIO PRETO LTDA
 RUA VOLUNTARIOS DE SAO PAULO, 3352
 CENTRO - 15015-200
 Sao Jose do Rio Preto - SP Fone: (17) 3235-8002

DANFE
 Documento Auxiliar da Nota Fiscal Eletrônica
 0 - ENTRADA
 1 - SAÍDA
 Nº 27.598
 Série 1
 Folha 1/1

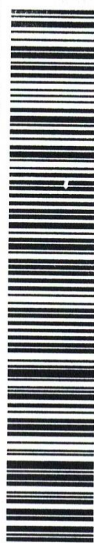

CHAVE DE ACESSO

3525 1004 2444 0500 0126 5500 1000 0275 9815 4441 7958

Consulta de autenticidade no portal nacional da NF-e
 www.nfe.fazenda.gov.br/portal ou no site da Sefaz Autorizadora

PROTOCOLO DE AUTORIZAÇÃO DE USO
 135253272792815 - 30/10/2025 14:43:55

CNPJ / CPF 04.244.405/0001-26

DESTINATÁRIO / REMETENTE

GRUPO DE VOLUNTARIOS NO COMBATE AO CANCER

LOQUEIRA CAMPOS, 1116 - POSTO DE SAUDE

Pirassununga

PIRASSUNUNGA / DUPLICATA

Num. 001
 /enc. 28/11/2025
 /valor R\$ 2.361,60

INSCRIÇÃO ESTADUAL 647.382.243.118
 INSCRIÇÃO ESTADUAL DO SUBST. TRIBUT. 135253272792815

BAIRRO / DISTRITO CENTRO
 UF SP FONE / FAX (19) 9999-1562
 CNPJ / CPF 06.328.787/0001-00
 CEP 13631-010
 INSCRIÇÃO ESTADUAL ISENTO

DATA DA EMISSÃO 30/10/2025
 DATA DA SAÍDA/ENTRADA 30/10/2025
 HORA DA SAÍDA/ENTRADA 14:43:52

VALOR DO ICMS	2.361,60	VALOR DO ICMS	425,08	BASE DE CÁLC. ICMS S.T.	0,00	VALOR DO ICMS SUBST.	0,00	VALOR IMF. IMPORTAÇÃO	0,00	VALOR DO PIS	38,96	VALOR TOTAL DOS PRODUTOS	2.361,60
VALOR DO FRETE	0,00	VALOR DO SEGURO	0,00	DESCONTO	0,00	OUTRAS DESPESAS	0,00	VALOR TOTAL DO IPI	0,00	VALOR DA COFINS	179,48	VALOR TOTAL DA NOTA	2.361,60

TRANSPORTADOR / VOLUMES TRANSPORTADOS	A. R. DE ARAUJO - TRANSPORTES		FRETE POR CONTA	(0) Remetente (CIF)	CÓDIGO ANTT	PLACA DO VEÍCULO	UF	CNPJ / CPF
TIPO DE VEÍCULO / RAZÃO SOCIAL								
NUMERO	2 MARIA CERON VOLPE, 2220 QUADRA3 LOTE 10							
QUANTIDADE	4		ESPECIE	MARCA	MUNICÍPIO	SAO Jose do Rio Preto	UF	INSCRIÇÃO ESTADUAL
					NUMERAÇÃO	PESO BRUTO (KG)		647553429112
						PESO LÍQUIDO (KG)		

CODIGO PRODUTO	DESCRIÇÃO DO PRODUTO / SERVIÇO	NCM/SH	O/CST	CRQP	UN	QUANT	VALOR UNIT	VALOR TOTAL	B. CÁLC ICMS	B. CÁLC ICMS SUBST. TRIB.	VALOR ICMS	VALOR IPI	ALÍQ. ICMS	ALÍQ. IPI
3317006	SUSTAGEN ADULTO BANANA 400GRS	21069090	000	5102	LATA	12	49,20	590,40	0,00	0,00	0,00	106,27	18,00	18,00
2038944	SUSTAGEN ADULTO BANANILHA 400GRS	21069090	500	5102	UN	12	49,20	590,40	0,00	0,00	0,00	106,27	18,00	18,00
3316996	SUSTAGEN ADULTO CHOCOLATE 400GRS	21069090	000	5102	LATA	12	49,20	590,40	0,00	0,00	0,00	106,27	18,00	18,00
3316998	SUSTAGEN ADULTO MORANGO 400GRS	21069090	500	5102	LATA	12	49,20	590,40	0,00	0,00	0,00	106,27	18,00	18,00

EMENDA 78

Prefeitura Municipal de Pirassununga
 EMENDA PARLAMENTAR IMPOSTIVA MUNICIPAL
 13/11/25
 98/2005
 035/2005

ADOS DOS PRODUTOS / SERVIÇOS
 FORMAS ADICIONAIS
 FORMAS COMPLEMENTARES
 Mail do Destinatário: alex.martins@riomedica.com.br
 Mail do Remetente: BOLETO ENVIADO NO E-MAIL DO CADASTRO.
 Códico destinado a Consumidor Final.
 Valor aprox R\$ 317,64 Federal e R\$ 429,08 Estadual fonte: IBPT/empresometro.com.br - 80DB15
 RESERVADO AO FISCO

RIOMEDICA RIO PRETO LTDA - 04.244.405/0001-26
RUA VOLUNTARIOS DE SAO PAULO, 3352 - CENTRO - CEP: 15015-200
São José do Rio Preto - SP

GRUPO RIOMEDICA- NUTRIÇÃO

Recibo do Pagador

		033-7 03399.00581 25600.000001 04564.001016 3 12790000236160			
Beneficiário RIOMEDICA RIO PRETO LTDA		Agência/Código do Beneficiário 0037/005825-6	Espécie R\$	Quantidade	Nosso número 000000004564-0
Número do documento 27598		CPF/CNPJ 04.244.405/0001-26	Vencimento 28/11/2025		Valor documento 2.361,60
(-) Desconto / Abatimentos	(-) Outras deduções	(+) Mora / Multa	(+) Outros acréscimos	(=) Valor cobrado	
Pagador GRUPO DE VOLUNTARIOS NO COMBATE AO CANCER - 06.328.787/0001-00					
Demonstrativo RIOMEDICA RIO PRETO LTDA - 04.244.405/0001-26 RUA VOLUNTARIOS DE SAO PAULO , 3352 - CEP: 15015-200 - CENTRO - São José do Rio Preto - SP Orçamento 14557 / Nota Fiscal 00027598.				Autenticação mecânica	

Corte na linha pontilhada

		033-7 03399.00581 25600.000001 04564.001016 3 12790000236160			
Local de pagamento PAGAR PREFERENCIALMENTE NO BANCO SANTANDER				Vencimento 28/11/2025	
Beneficiário RIOMEDICA RIO PRETO LTDA - 04.244.405/0001-26 RUA VOLUNTARIOS DE SAO PAULO, 3352 - CENTRO - CEP: 15015-200 - São José do Rio Preto - SP				Agência/Código do Beneficiário 0037/005825-6	
Data do documento 30/10/2025	Nº documento 27598	Espécie doc. DM	Aceite N	Data processamento 30/10/2025	Nosso número 0000000045640
Uso do banco Carteira 101 - COBRANÇA SIMPLES - RCR	Espécie R\$	Quantidade	Valor Documento	(=) Valor documento 2.361,60	
Instruções (Texto de responsabilidade do beneficiário) - Não receber após 2 dias do vencimento - sujeito a protesto após 5 dias de atraso - multa de 2% apos vencimento e juros de 3% ao mes				(-) Desconto / Abatimentos	
				(-) Outras deduções	
				(+) Mora / Multa	
				(+) Outros acréscimos	
				(=) Valor cobrado	
Pagador GRUPO DE VOLUNTARIOS NO COMBATE AO CANCER - 06.328.787/0001-00 SIQUEIRA CAMPOS, 1116 POSTO DE SAUDE - CENTRO Pirassununga - SP - CEP: 13631-010					Cód. baixa

Pagador/Avalista

Autenticação mecânica - **Ficha de Compensação**



Corte na linha pontilhada



**RAGA PRODUTOS FARMACEUTICOS
LTDA**

RUA NEUZA APARECIDA DE CARVALHO GARCIA, 142 -
PARQUE JAGUARE
15051-030 SAO JOSE DO RIO PRETO - SP

DANFE
DOCUMENTO
AUXILIAR DA
NOTA FISCAL
ELETRÔNICA

0-ENTRADA 1
1-SAÍDA

116.285
SÉRIE 0
FOLHA 1/1



CHAVE DE ACESSO
3525 1005 5536 2900 0182 5500 0000 1162 8511 0506 0403

Consulta de autenticidade no portal nacional da NF-e
www.nfe.fazenda.gov.br/portal
ou no site da Sefaz Autorizadora

NATUREZA DA OPERAÇÃO VENDA DE MERCADORIA ADQUIRIDA OU RECEBIDA DE TERCI		PROTOCOLO DE AUTORIZAÇÃO DE USO 135253238911677 28/10/2025 08:24:55
INSCRIÇÃO ESTADUAL 647.309.494.111	INSCRIÇÃO ESTADUAL DO SUBST. TRIBUT.	CNPJ 05.553.629/0001-82

DESTINATÁRIO NOME / RAZÃO SOCIAL GRUPO DE VOLUNTARIO NO COMBATE AO CANCER		CNPJ 06.328.787/0001-00	DATA DA EMISSÃO 28/10/2025
ENDEREÇO RUA SIQUEIRA CAMPOS, 1116 - 1116		BAIRRO / DISTRITO CENTRO	CEP 13631-000
MUNICÍPIO PIRASSUNUNGA	UF SP	FONE / FAX (19) 3561-8495	INSCRIÇÃO ESTADUAL HORA DA SAÍDA 00:00:00

FATURA / DUPLICATA 116285/001 02/12/2025 3.960,00	
--	--

CÁLCULO DO IMPOSTO					
BASE CÁLC ICMS 2.640,13	VALOR ICMS 475,22	BASE CÁLC ICMS ST 0,00	VALOR ICMS ST 0,00	TOTAL DOS PRODUTOS 3.960,00	
VALOR FRETE 0,00	VALOR SEGURO 0,00	VALOR DESCONTO 0,00	OUTRAS DESP 0,00	VALOR IPI 0,00	TOTAL DA NOTA 3.960,00

TRANSPORTADOR / VOLUMES TRANSPORTADOS NOME / RAZÃO SOCIAL A. R. DE ARAUJO - TRANSPORTES		FRETE POR CONTA 0-Remetente	CÓDIGO ANTT	PLACA DO VEIC	UF	CNPJ 10.715.918/0001-70
ENDEREÇO AVENIDA ANTONIO CABRERA MANO, 565		MUNICÍPIO SAO JOSE DO RIO PRETO		UF SP	INSCRIÇÃO ESTADUAL 647.553.429.112	
QUANTIDADE 4	ESPECIE VOLUMES	MARCA DIVERSAS	NUMERAÇÃO	PESO BRUTO	PESO LÍQUIDO	

CÓDIGO PRODUTO	DESCRIÇÃO DO PRODUTO / SERVIÇO	NCM/SH	CST	CFOP	UNID	QUANT	VALOR UNIT	VALOR TOTAL	B.CÁLC ICMS	VALOR ICMS	ALÍQ. ICMS
7162	NUTREN SENIOR ZERO LACTOSE 740 G Lote: 5132046022 / Fabr.: 01/01/2025 / Val.: 01/11/2026	19019090	020	5102	LA	24	165,00	3.960,00	2.640,13	475,22	18,00

Prefeitura Municipal de Pirassununga
EMENDA PARLAMENTAR IMPOSITIVA MUNICIPAL

Confere com o original

13/11/25

Emenda nº 78/2025

Termo de Fomento nº 035/2025

PROTÓCOLO ADM 2155/2025

EMENDA 78

DADOS ADICIONAIS INFORMAÇÕES COMPLEMENTARES Nota fiscal refere-se ao pedido: 231061 Representante: 000007-PATRICIA ALVES LISSONI	RESERVADO AO FISCO Miriam/Fernanda S. Pereira Farmacêutica CRF-SP 74270 31/10/25
---	--

Beneficiário RAGA PRODUTOS FARMACEUTICOS LTDA				CPF/CNPJ do beneficiário 05.553.629/0001-82	Vencimento 02/12/2025
Endereço do beneficiário RUA NEUZA APARECIDA DE CARVALHO GARCIA, 142 - SAO JOSE DO RIO PRETO SP				Agência/Código do beneficiário 1510-5/13479-1	
Data do Documento 28/10/2025	Número do Documento 116285/01	Espécie Doc. DM	Aceite N	Data do Processamento 28/10/2025	Nosso Número 28174040000308343
Uso do Banco	Carteira 17	Espécie R\$	Quantidade	Valor	(=) Valor do Documento 3.960,00
Instruções de responsabilidade do beneficiário. Qualquer dúvida sobre este boleto, contate o beneficiário. Cobrar mora de R\$ 0,00 por dia apos o vencimento Cobrar multa de 2,00% apos o vencimento					(-) Desconto
					(-) Outras deduções/Abatimento
					(+) Mora/Multa/Juros
					(+) Outros acréscimos
					(=) Valor Cobrado
Pagador GRUPO DE VOLUNTARIO NO COMBATE AO CANCER RUA SIQUEIRA CAMPOS, 1116 13631-000 CENTRO PIRASSUNUNGA SP				CPF/CNPJ do pagador CNPJ: 06.328.787/0001-00 Código de Baixa 28174040000308343	
Beneficiário final:				Autenticação mecânica	
Recebimento através do cheque núm. do banco				Autenticação mecânica	
Esta quitação só terá validade após o pagamento do cheque pelo banco sacado.					

Local de pagamento PAGAVEL EM QUALQUER BANCO ATE O VENCIMENTO				Vencimento 02/12/2025	
Beneficiário RAGA PRODUTOS FARMACEUTICOS LTDA				CPF/CNPJ do beneficiário 05.553.629/0001-82	Agência/Código do beneficiário 1510-5/13479-1
Endereço do beneficiário RUA NEUZA APARECIDA DE CARVALHO GARCIA, 142 - SAO JOSE DO RIO PRETO SP - 15051030				Nosso Número 28174040000308343	
Data do Documento 28/10/2025	Número do Documento 116285/01	Espécie Doc. DM	Aceite N	Data do Processamento 28/10/2025	(=) Valor do Documento 3.960,00
Uso do Banco	Carteira 17	Espécie R\$	Quantidade	Valor	(-) Desconto
Instruções de responsabilidade do beneficiário. Qualquer dúvida sobre este boleto, contate o beneficiário. Cobrar mora de R\$ 0,00 por dia apos o vencimento Cobrar multa de 2,00% apos o vencimento					(-) Outras deduções/Abatimento
					(+) Mora/Multa/Juros
					(+) Outros acréscimos
					(=) Valor Cobrado
Pagador GRUPO DE VOLUNTARIO NO COMBATE AO CANCER RUA SIQUEIRA CAMPOS, 1116 13631-000 CENTRO PIRASSUNUNGA SP				CPF/CNPJ do pagador CNPJ: 06.328.787/0001-00 Código de Baixa 28174040000308343	
Beneficiário final:				Autenticação mecânica - Ficha de compensação	



Corte na linha pontilhada

Nutriport

Nutriport Comercial Ltda
RUA MAJOR PALADINO 128 GALPAO 13
VILA RIBEIRO DE BARROS - SÃO PAULO - SP
CEP : 05307-000 - FONE: (011) 3643-4466

DANTE
Documento Auxiliar da
NOTA FISCAL ELETRÔNICA

0 - ENTRADA
1 - SAÍDA

Nº 000.564.592

SÉRIE: 1

FOLHA: 1/1



CHAVE DE ACESSO

3525 1103 6123 1200 0144 5500 1000 5645 9216 2299 7391

Consulta de autenticidade no portal nacional da NF-e
www.nfe.fazenda.gov.br/portal
ou no site da Sefaz Autorizadora

NATUREZA DA OPERAÇÃO

VENDA

PROTOCOLO DE AUTORIZAÇÃO DE USO

135253436924292 11/11/2025 13:22:11

INSCRIÇÃO ESTADUAL

115.564.086.113

INSC. EST. DO SUBST. TRIBUTÁRIO

CNPJ

03.612.312/0001-44

DESTINATÁRIO/REMETENTE

NOME/RAZÃO SOCIAL

GRUPO DE VOLUNTARIOS NO COMBATE AO CANCER

CNPJ/CPF/AEstrangeiro

06.328.787/0001-00

DATA DE EMISSÃO

11/11/2025

ENDEREÇO

RUA SIQUEIRA CAMPOS, 1116 - POSTO DE SAUDE

BAIRRO/DISTRITO

CENTRO

CEP

13631-010

DATA DE SAÍDA/ENTRADA

MUNICÍPIO

PIRASSUNUNGA

FONE/FAX

(19)3561-8495

UF

SP

INSCRIÇÃO ESTADUAL

HORA DE SAÍDA

FATURA/DUPLICATA

001 11/12/2025 R\$ 2.387,88

CÁLCULO DO IMPOSTO

BASE DE CÁLCULO DO ICMS

2.387,88

VALOR DO ICMS

429,82

BASE DE CÁLCULO DO ICMS SUBSTITUIÇÃO

0,00

VALOR DO ICMS SUBSTITUIÇÃO

0,00

VALOR TOTAL DOS PRODUTOS

2.387,88

VALOR DO FRETE

0,00

VALOR DO SEGURO

0,00

DESCONTO

0,00

OUTRAS DESPESAS ACESSÓRIAS

0,00

VALOR DO IPI

0,00

VALOR TOTAL DA NOTA

2.387,88

TRANSPORTADOR/VOLUMES TRANSPORTADOS

RAZÃO SOCIAL

ALEJO TRANSPORTES EIRELI

FRETE POR CONTA

0-Rem (CIF)

CÓDIGO ANTT

PLACA DO VEÍCULO

UF

CNPJ/CPF

10.353.590/0001-90

ENDEREÇO

AV. MARGINAL PROJETADA, 1652

MUNICÍPIO

BARUERI

UF

SP

INSCRIÇÃO ESTADUAL

206.324.351.112

QUANTIDADE

3

VOLUMES

MARCA

NUMERAÇÃO

PESO BRUTO

17,100

PESO LÍQUIDO

13,680

DADOS DO PRODUTO/SERVIÇO

CÓDIGO PRODUTO	DESCRIÇÃO DO PRODUTO/SERVIÇO	NCM/SH	CST	CFOP	UNID.	QUANT.	VALOR UNITÁRIO	VALOR TOTAL	BC ICMS	VALOR ICMS	VALOR IPI	ALIQ. ICMS	ALIQ. IPI
4008	NUTRIDRINK PROTEIN SENIOR - CAFE C LEITE - 380G Lote=2026.07.31 Qtd=24 Fab=06/02/2025 Val=31/07/2026	19019090	500	5102	LA	24,000	66,33	1.591,92	1.591,92	286,55		18	
4009	NUTRIDRINK PROTEIN SENIOR - CHOCOLATE - 380G Lote=2026.05.21 Qtd=12 Fab=27/11/2024 Val=21/05/2026 - RESOLUCAO DO SENADO FEDERAL No 13/12, NUMERO DA FCI: D1E60E29-B693-44CE-81BA-D2BCEAE06328	19019090	500	5102	LA	12,000	66,33	795,96	795,96	143,27		18	

Prefeitura Municipal de Pirassununga
EMENDA PARLAMENTAR IMPOSITIVA MUNICIPAL
Confere com o original
12/11/25
Emenda nº 78 2025
Termo de Fomento nº 035 2025
PROTOCOLO ADM 2155/2025

EMENDA 78

DADOS ADICIONAIS

INFORMAÇÕES COMPLEMENTARES

Pedido Interno: 01713868

Representante: 71 - DIRETO SPI

Cliente: 99004806

ENTREGAR DIA 12/11

AM

RESERVADO AO FISCO

1. DADOS (Data)

Código do Produto (Product code):	174009
Descrição do Produto (Description):	Nutridrink Chocolate 380g
Lote do Produto (Batch):	2026.05.21
Data de Fabricação (Production date):	27/11/2024
Data de Validade (Expiration date):	21/05/2026
País de origem (Country of Origin):	Brasil (Brazil)
País de comercialização (Sales country):	Brasil (Brazil)

2. RESULTADOS (Results)**Analises Físico Químicas***Physicochemical analysis*

Proteína (Protein) (g/100g)	24,0	a (to)	28,8
Cálcio (Calcium) (mg/100g)	672,0	a (to)	1008,0
Gordura (Fat) (g/100g)	3,0	a (to)	4,6

Propriedades Físicas e Organolépticas*Physical and Organoleptic Properties*

Cor, Sabor, Odor (Color, Flavor, Odor)

CONFORME (CONFORM)

Salmonella sp/25g	AUSENTE (ABSENT)
Enterobacteriaceae/g	< 10
staf. Coag. Positiva/g (Staphylococci Coag pos)	< 10
Aeróbios mesófilos/g (Mesophilic aerobics)	< 30000

O responsável abaixo declara que os produtos estão de acordo com os padrões de food safety vigentes na Danone Specialized Nutrition e legislação local.

The person responsible states that the products comply with current food safety standards in Danone Specialized Nutrition and local legislation.

Emitido por (issued by) :

Data de emissão (Date): 06/12/2024

3. CONCLUSÃO (Conclusion)

Este documento certifica que os produtos referentes ao lote mencionado acima estão de acordo com os padrões internos de controle de qualidade da Danone Specialized Nutrition e com as legislações vigentes.

This document certifies that the products referred above are in accordance with Danone Specialized Nutrition's internal quality control standards and current legislation.

Produzido por: Danone Specialized Nutrition - Poços de Caldas

Av Projetada, S/N - Distrito Industrial

Poços de Caldas/MG, Brasil

CEP: 37718-256

1. DADOS (Data)

Código do Produto (Product code):	174008
Descrição do Produto (Description):	Nutridrink Café com Leite 380g
Lote do Produto (Batch):	2026.07.31
Data de Fabricação (Production date):	06/02/2025
Data de Validade (Expiration date):	31/07/2026
País de origem (Country of Origin):	Brasil (Brazil)
País de comercialização (Sales country):	Brasil (Brazil)

2. RESULTADOS (Results)

Análises Físico Químicas

Physicochemical analysis

Proteína (Protein) (g/100g)	24,0	a (to)	28,8
Cálcio (Calcium) (mg/100g)	672,0	a (to)	1008,0
Gordura (Fat) (g/100g)	2,7	a (to)	4,1

Propriedades Físicas e Organolépticas

Physical and Organoleptic Properties

Cor, Sabor, Odor (Color, Flavor, Odor)

CONFORME (CONFORM)

Análise Microbiológica

Microbiological analysis

Salmonella sp/25g	AUSENTE (ABSENT)
Enterobacteriaceae/g	< 10
staf. Coag. Positiva/g (Staphylococci Coag pos)	< 10
Aeróbios mesófilos/g (Mesophilic aerobics)	< 30000

O responsável abaixo declara que os produtos estão de acordo com os padrões de food safety vigentes na Danone Specialized Nutrition e legislação local.

The person responsible states that the products comply with current food safety standards in Danone Specialized Nutrition and local legislation.

Emitido por (issued by):

Aide Laurindo

Data de emissão (Date): 13/02/2025

3. CONCLUSÃO (Conclusion)

Este documento certifica que os produtos referentes ao lote mencionado acima estão de acordo com os padrões internos de controle de qualidade da Danone Specialized Nutrition e com as legislações vigentes.

This document certifies that the products referred above are in accordance with Danone Specialized Nutrition's internal quality control standards and current legislation.

Produzido por: Danone Specialized Nutrition - Poços de Caldas

Av Projetada, S/N - Distrito Industrial

Poços de Caldas/MG, Brasil

CEP: 37718-256

Segunda Via



Banco Itaú S.A. | 341-7 |

RECIBO DO PAGADOR

Local de Pagamento EM QUALQUER BANCO OU CORRESP. NAO BANCARIO					Vencimento 11/12/2025
Beneficiário NUTRIPOINT COMERCIAL LTDA CNPJ 03.612.312/0001-44					Agência/Código Beneficiário 2970/16668-8
Endereço Beneficiário / Beneficiário Final RUA MAJOR PALADINO 128 JD VILA MARIANA SAO PAULO SP 05307 000					
Data do documento 14/11/2025	No. Do documento 564592	Espécie doc. DMI	Aceite N	Data Processamento 14/11/2025	Nosso Número 112/97583975-7
Uso do Banco	Carteira 112	Espécie R\$	Quantidade	Valor	(=) Valor do Documento 2.387,88
Instruções de responsabilidade do BENEFICIÁRIO. Qualquer dúvida sobre este boleto contate o beneficiário. APOS O VENCIMENTO COBRAR MORA DE R\$ 3,98 AO DIA COBRANCA ESCRITURAL. CREDITO DADO EM GARANTIA AO BANCO ITAU S.A., PAGAR SOMENTE EM BANCO					(-) Descontos/Abatimento
					(+) Mora/Multa
					(=) Valor Cobrado
Pagador: GRUPO DE VOLUNTARIOS NO COMBAT CNPJ/CPF 006328787000100 Endereço: RUA SIQUEIRA CAMPOS 1116 POSTO DE SAUDE 13631-010 CENTRO PIRASSUNUNGA SP Beneficiário Final:					

Autenticação mecânica



Banco Itaú S.A. | 341-7 | 34191.12978 58397.572973 01666.880008 1 12920000238788

Local de Pagamento EM QUALQUER BANCO OU CORRESP. NAO BANCARIO					Vencimento 11/12/2025
Cedente NUTRIPOINT COMERCIAL LTDA CNPJ 03.612.312/0001-44					Agência/Código Cedente 2970/16668-8
Data do documento 14/11/2025	No. Do documento 564592	Espécie doc. DMI	Aceite N	Data Processamento 14/11/2025	Nosso Número 112/97583975-7
Uso do Banco	Carteira 112	Espécie R\$	Quantidade	Valor	(=) Valor do Documento 2.387,88
Instrução (Todas informações deste bloqueto são de exclusiva responsabilidade do cedente). APOS O VENCIMENTO COBRAR MORA DE R\$ 3,98 AO DIA COBRANCA ESCRITURAL. CREDITO DADO EM GARANTIA AO BANCO ITAU S.A., PAGAR SOMENTE EM BANCO					(-) Descontos/Abatimento
					(+) Mora/Multa
					(=) Valor Cobrado
Sacado: GRUPO DE VOLUNTARIOS NO COMBAT CNPJ/CPF 006328787000100 Endereço: RUA SIQUEIRA CAMPOS 1116 POSTO DE SAUDE 13631-010 CENTRO PIRASSUNUNGA SP Beneficiário Final:					

Ficha de Compensação
Autenticação Mecânica



70166-8

IDENTIFICAÇÃO DO EMITENTE

RIOMEDICA RIO PRETO LTDA
 RUA VOLUNTARIOS DE SAO PAULO, 3352
 CENTRO - 15015-200
 Sao Jose do Rio Preto - SP Fone: (17) 3235-8002

DANFE
 Documento Auxiliar da Nota Fiscal Eletrônica
 Nº 27.707
 Série 1
 Folha 1/1



CHAVE DE ACESSO
 3525 1104 2444 0500 0126 5500 1000 0277 0714 4251 9620
 Consulta de autenticidade no portal nacional da NF-e
 www.nfe.fazenda.gov.br/portal ou no site da Sefaz Autorizadora
 PROTOCOLO DE AUTORIZAÇÃO DE USO
 135253541832192 - 18/11/2025 14:59:33

NATUREZA DA OPERAÇÃO
Venda de Mercadoria Adquirida/Recebida de Terceiros
 INSCRIÇÃO ESTADUAL 647.382.243.118
 INSCRIÇÃO ESTADUAL DO SUBST. TRIBUT. 04.244.405/0001-26

DESTINATÁRIO / REMETENTE
 NOME / RAZÃO SOCIAL
GRUPO DE VOLUNTARIOS NO COMBATE AO CANCER
 ENDEREÇO
SIQUEIRA CAMPOS, 1116 - POSTO DE SAUDE
 MUNICÍPIO
Pirassununga
 FATURA / DUPLICATA
 Num. 001
 Venc. 18/12/2025
 Valor R\$ 1.672,80

BAIRRO / DISTRITO
CENTRO
 UF
SP
 FONE / FAX
(19) 9999-1562
 CNPJ / CPF
06.328.787/0001-00
 CEP
13631-010
 INSCRIÇÃO ESTADUAL
ISENTO
 DATA DA EMISSÃO
18/11/2025
 DATA DA SAÍDA/ENTRADA
18/11/2025
 HORA DA SAÍDA/ENTRADA
14:59:28

VALOR DO ICMS	BASE DE CÁLC. ICMS S.T.	VALOR DO ICMS SUBST.	VALOR IMP. IMPORTAÇÃO	VALOR DO PIS	VALOR TOTAL DOS PRODUTOS
1.672,80	301,10	0,00	0,00	27,60	1.672,80
VALOR DO FRET	VALOR DO SEGURO	OUTRAS DESPESAS	VALOR TOTAL DO IPI	VALOR DA COFINS	VALOR TOTAL DA NOTA
0,00	0,00	0,00	0,00	127,13	1.672,80

TRANSPORTADOR / VOLUMES TRANSPORTADOS
 NOME / RAZÃO SOCIAL
A. R. DE ARAUJO - TRANSPORTES
 ENDEREÇO
R MARIA CERON VOLPE, 2220 QUADRA3 LOTE 10
 QUANTIDADE
3
 ESPÉCIE
ESPECIE
 MARCA
MARCA
 CÓDIGO ANTT
MUNICÍPIO
Sao Jose do Rio Preto
 UF
SP
 PLACA DO VEÍCULO
10.715.918/0001-70
 PESO BRUTO (KG)
647553429112
 PESO LÍQUIDO (KG)

CODIGO PRODUTO	DESCRIÇÃO DO PRODUTO / SERVIÇO	NCM/SH	O/CSI	PROD	UN	QUANT	VALOR UNIT	VALOR TOTAL	B. CÁLC ICMS	B. CÁLC ICMS SUBST. TRIB.	VALOR ICMS	VALOR ICMS SUBST. TRIB.	VALOR ICMS	VALOR IPI	ALIQ. ICMS IPI
3317007	S04 SUSSTAGEN ADULTO BAUNILHA 400GR	21069090	500	5102	UN	12	49,20	590,40	590,40	0,00	0,00	0,00	106,27	18,00	18,00
3316996	S00 SUSSTAGEN ADULTO CHOCOLATE 400GRS	21069090	000	5102	LATA	12	49,20	590,40	590,40	0,00	0,00	0,00	106,27	18,00	18,00
3316998	S01 SUSSTAGEN ADULTO MORANGO 400GRS	21069090	500	5102	LATA	10	49,20	492,00	492,00	0,00	0,00	0,00	88,56	18,00	18,00

EMENDA 78
 Prefeitura Municipal de Pirassununga
EMENDA PARLAMENTAR IMPROPOSITIVA MUNICIPAL
 Confere com o original
 25/11/25
 278 2025

Miriam Fernanda S. Pereira
 Farmacêutica
 CRF-SP 74270

INFORMAÇÕES COMPLEMENTARES
 Email do Destinatário: alex.martins@riomedica.com.br
 Email do Contribuinte: BOLETO ENVIADO NO E-MAIL DO CADASTRO.
 Produto destinado a Consumidor Final
 Lote aprox R\$ 224,95 Federal e R\$ 301,10 Estadual Fonte: IFFP/empresatec.com.br - RDBR15
 Reservado ao Fisco

RIOMEDICA RIO PRETO LTDA - 04.244.405/0001-26
RUA VOLUNTARIOS DE SAO PAULO, 3352 - CENTRO - CEP: 15015-200
São José do Rio Preto - SP

GRUPO RIOMEDICA- NUTRIÇÃO

Recibo do Pagador

		033-7 03399.00581 25600.000001 04612.401010 6 13000000167280			
Beneficiário RIOMEDICA RIO PRETO LTDA		Agência/Código do Beneficiário 0037/005825-6	Espécie R\$	Quantidade	Nosso número 000000004612-4
Número do documento 27707	CPF/CNPJ 04.244.405/0001-26	Vencimento 19/12/2025		Valor documento 1.672,80	
(-) Desconto / Abatimentos	(-) Outras deduções	(+) Mora / Multa	(+) Outros acréscimos	(=) Valor cobrado	
Pagador GRUPO DE VOLUNTARIOS NO COMBATE AO CANCER - 06.328.787/0001-00					
Comprovativo RIOMEDICA RIO PRETO LTDA - 04.244.405/0001-26 RUA VOLUNTARIOS DE SAO PAULO , 3352 - CEP: 15015-200 - CENTRO - São José do Rio Preto - SP Orçamento 14672 / Nota Fiscal 00027707.				Autenticação mecânica	

Corte na linha pontilhada

		033-7 03399.00581 25600.000001 04612.401010 6 13000000167280			
Local de pagamento PAGAR PREFERENCIALMENTE NO BANCO SANTANDER					Vencimento 19/12/2025
Beneficiário RIOMEDICA RIO PRETO LTDA - 04.244.405/0001-26 RUA VOLUNTARIOS DE SAO PAULO, 3352 - CENTRO - CEP: 15015-200 - São José do Rio Preto - SP					Agência/Código do Beneficiário 0037/005825-6
Data do documento 18/11/2025	Nº documento 27707	Espécie doc. DM	Aceite N	Data processamento 18/11/2025	Nosso número 0000000046124
Uso do banco	Carteira 101 - COBRANÇA SIMPLES - RCR	Espécie R\$	Quantidade	Valor Documento	(=) Valor documento 1.672,80
Instruções (Texto de responsabilidade do beneficiário) - Não receber após 2 dias do vencimento - sujeito a protesto após 5 dias de atraso - multa de 2% apos vencimento e juros de 3% ao mes					(-) Desconto / Abatimentos
					(-) Outras deduções
					(+) Mora / Multa
					(+) Outros acréscimos
					(=) Valor cobrado
Pagador GRUPO DE VOLUNTARIOS NO COMBATE AO CANCER - 06.328.787/0001-00 SIQUEIRA CAMPOS, 1116 POSTO DE SAUDE - CENTRO Pirassununga - SP - CEP: 13631-010					Cód. baixa

Pagador/Avalista

Autenticação mecânica - **Ficha de Compensação**



Corte na linha pontilhada



GVCC – GRUPO DE VOLUNTÁRIOS NO COMBATE AO CÂNCER PIRASSUNUNGA / SP

ANEXO RP-10 - REPASSES AO TERCEIRO SETOR - DEMONSTRATIVO INTEGRAL DAS RECEITAS E DESPESAS - TERMO DE COLABORAÇÃO/FOMENTO

ÓRGÃO PÚBLICO: Secretaria Municipal dos Direitos Humanos, Cidadania e Justiça

ORGANIZAÇÃO DA SOCIEDADE CIVIL: GVCC – Grupo de Voluntários no Combate ao Câncer

CNPJ: 06.328.787/0001-00

ENDEREÇO E CEP: Rua Siqueira Campos, 1116 – Centro – CEP:13631-010

RESPONSÁVEL(IS) PELA OSC: Regeane do Socorro Freitas Lima da Silva

CPF: 088.885.898-13

OBJETO DA PARCERIA: Aprimorar o atendimento realizado junto aos pacientes com câncer e seus familiares atendidos pelo GVCC

EXERCÍCIO: 2025

ORIGEM DOS RECURSOS (1): Públicos

DOCUMENTO	DATA	VIGÊNCIA	VALOR - R\$
Termo de Colaboração Nº 2155 / 2025 Fomento nº 035 / 2025 Emenda nº 78 / 2025	16/09/2025	31/12/2025	25.000,00
Aditamento nº			
Aditamento nº			



GVCC – GRUPO DE VOLUNTÁRIOS NO COMBATE AO CÂNCER PIRASSUNUNGA / SP

DEMONSTRATIVO DOS RECURSOS DISPONÍVEIS NO EXERCÍCIO				
DATA PREVISTA PARA O REPASSE (2)	VALORES PREVISTOS (R\$)	DATA DO REPASSE	NÚMERO DO DOCUMENTO DE CRÉDITO	VALORES REPASSADOS (R\$)
05/25	25.000,00	16/09/2025	550.163.000.180.025	25.000,00
(A) SALDO DO EXERCÍCIO ANTERIOR				---
(B) REPASSES PÚBLICOS NO EXERCÍCIO				25.000,00
(C) RECEITAS COM APLICAÇÕES FINANCEIRAS DOS REPASSES PÚBLICOS				---
(D) OUTRAS RECEITAS DECORRENTES DA EXECUÇÃO DO AJUSTE (3)				---
(E) TOTAL DE RECURSOS PÚBLICOS (A + B+ C + D)				---
(F) RECURSOS PRÓPRIOS DA ENTIDADE PARCEIRA				---
(G) TOTAL DE RECURSOS DISPONÍVEIS NO EXERCÍCIO (E + F)				---

(1) Verba: Federal, Estadual ou Municipal, devendo ser elaborado um anexo para cada fonte de recurso.

(2) Incluir valores previstos no exercício anterior e repassados neste exercício.

(3) Receitas com estacionamento, aluguéis, entre outras.

4) Verba: Federal, Estadual, Municipal e Recursos Próprios, devendo ser elaborado um anexo para cada fonte de recurso.

O(s) signatário(s), na qualidade de representante(s) do GVCC - Grupo de Voluntários no Combate ao Câncer vem indicar, na forma abaixo detalhada, as despesas incorridas e pagas no exercício/2025.



**GVCC – GRUPO DE VOLUNTÁRIOS NO COMBATE AO CÂNCER
PIRASSUNUNGA / SP**

DEMONSTRATIVO DAS DESPESAS INCORRIDAS NO EXERCÍCIO					
ORIGEM DOS RECURSOS (4):					
CATEGORIA OU FINALIDADE DA DESPESA (8)	DESPESAS CONTABILIZADAS NESTE EXERCÍCIO (R\$)	DESPESAS CONTABILIZADAS EM EXERCÍCIOS ANTERIORES E PAGAS NESTE EXERCÍCIO (R\$) (H)	DESPESAS CONTABILIZADAS NESTE EXERCÍCIO E PAGAS NESTE EXERCÍCIO (R\$) (I)	TOTAL DE DESPESAS PAGAS NESTE EXERCÍCIO (R\$) (J= H + I)	DESPESAS CONTABILIZADAS NESTE EXERCÍCIO A PAGAR EM EXERCÍCIOS SEGUINTE S (R\$)
Recursos humanos (5)					
Recursos humanos (6)					
Medicamentos					
Material médico e hospitalar (*)					
Gêneros alimentícios					
Outros materiais de consumo	24.986,68	00,00	24.986,68	24.986,68	00,00
Serviços médicos (*)					
Outros serviços de terceiros					
Locação de imóveis					
Locações diversas					
Utilidades públicas (7)					
Combustível					
Bens e materiais permanentes					



GVCC – GRUPO DE VOLUNTÁRIOS NO COMBATE AO CÂNCER PIRASSUNUNGA / SP

Obras					
Despesas financeiras e bancárias					
Outras despesas					
TOTAL	24.986,68	00,00	24.986,68	24.986,68	00,00

(5) Salários, encargos e benefícios.

(6) Autônomos e pessoa jurídica.

(7) Energia elétrica, água e esgoto, gás, telefone e internet.

(8) No rol exemplificativo incluir também as aquisições e os compromissos assumidos que não são classificados contabilmente como DESPESAS, como, por exemplo, aquisição de bens permanentes.

(9) Quando a diferença entre a Coluna DESPESAS CONTABILIZADAS NESTE EXERCÍCIO e a Coluna DESPESAS CONTABILIZADAS NESTE EXERCÍCIO E PAGAS NESTE EXERCÍCIO for decorrente de descontos obtidos ou pagamento de multa por atraso, o resultado não deve aparecer na coluna DESPESAS CONTABILIZADAS NESTE EXERCÍCIO A PAGAR EM EXERCÍCIOS SEGUINTEs, uma vez que tais descontos ou multas são contabilizados em contas de receitas ou despesas. Assim sendo deverá se indicado como nota de rodapé os valores e as respectivas contas de receitas e despesas.

(*) Apenas para entidades da área da Saúde.

DEMONSTRATIVO DO SALDO FINANCEIRO DO EXERCÍCIO	
(G) TOTAL DE RECURSOS DISPONÍVEL NO EXERCÍCIO	25.000,00
(J) DESPESAS PAGAS NO EXERCÍCIO (H+I)	24.986,68
(K) RECURSO PÚBLICO NÃO APLICADO [E – (J – F)]	47,75
***Juros gerado automático pela conta corrente	
(K) RECURSO PÚBLICO NÃO APLICADO [E – (J – F)]	2,32
***Juros gerado automático pela conta corrente	
(L) VALOR DEVOLVIDO AO ÓRGÃO PÚBLICO	47,75
***Juros gerado automático pela conta corrente	
(L) VALOR DEVOLVIDO AO ÓRGÃO PÚBLICO	2,32
*** Juros gerado automático pela conta corrente	
(M) VALOR AUTORIZADO PARA APLICAÇÃO NO EXERCÍCIO SEGUINTE (K – L)	00,00



GVCC – GRUPO DE VOLUNTÁRIOS NO COMBATE AO CÂNCER PIRASSUNUNGA / SP

Declaro(amos), na qualidade de responsável(is) pela entidade supra epigrafada, sob as penas da Lei, que a despesa relacionada comprova a exata aplicação dos recursos recebidos para os fins indicados, conforme programa de trabalho aprovado, proposto ao Órgão Público Parceiro.

Local e data: Pirassununga, 15 de dezembro de 2025.

REGIANE DO SOCORRO FREITAS LIMA DA SILVA

Presidente do GVCC



GVCC – GRUPO DE VOLUNTÁRIOS NO COMBATE AO CÂNCER PIRASSUNUNGA / SP

PARECER DO CONSELHO FISCAL

Nós, abaixo assinados, membros efetivos do Conselho Fiscal do **GRUPO DE VOLUNTÁRIOS NO COMBATE AO CÂNCER - GVCC**, examinando a documentação contabilizada referente ao exercício de 2025, constatamos que a verba recebida da Secretaria Municipal de Direitos Humanos, Cidadania e Justiça, através do Fomento nº 035/2025, no valor de R\$ 25.000,00 (vinte e cinco mil reais), foi totalmente utilizada pela entidade na forma prevista pela referida lei e de acordo com a finalidade, movimentada em conta específica de número junto ao banco, conforme indicado a Prefeitura Municipal de Pirassununga.

Pirassununga, 15 de dezembro de 2025.



MARLI FÁVERO REGADAS

Membro Conselho Fiscal



RITA NASIMA BITTAR

Membro Conselho Fiscal



VILMA ROSA DA SILVA

Membro Conselho Fiscal



PREZADO SECRETÁRIO MUNICIPAL DA SECRETÁRIA DOS DIREITOS HUMANOS, CIDADANIA E JUSTIÇA;

O GRUPO DE VOLUNTÁRIOS NO COMBATE AO CÂNCER - GVCC, Organização Não Governamental, beneficente e filantrópica sem fins lucrativos ou políticos partidários, reconhecida de Utilidade Pública Municipal, pela Lei nº 3.950/2010 e de Utilidade Pública Estadual pela Lei nº 14.444/2011, inscrita no CNPJ sob o nº 06.328.787/0001-00, com sede na Rua Siqueira Campos, nº 1116, Centro, no município de Pirassununga / SP, neste ato representado pela sua Presidente, Sr.(a) **REGEANE DO SOCORRO FREITAS LIMA DA SILVA** 088.885.898-13, vem por meio deste certificar que os dirigentes e conselheiros da referida OSC, cujo período de atuação é de 13/01/2025 à 13/01/2027, período da ata vigente na celebração do contrato da emenda são:

PRESIDENTE: REGEANE DO SOCORRO FREITAS LIMA DA SILVA, brasileira, casada, Advogada, residente e domiciliada na Rua Joaquim Jorge Port, Nº 1449, Vila Malaquias, Pirassununga – SP, CEP: 13636-142, inscrita no RG: 12.398.051-3 e CPF: 088.885.898-13.

DATA DE NASCIMENTO: 06/01/1962

VICE-PRESIDENTE: ANA MARIA CORRÊA PORTO DE FREITAS, brasileira, viúva, Agricultora, residente e domiciliada na Alameda Dracenas, Nº 184, Residencial Cidade Jardim, Pirassununga – SP, CEP: 13631-120, inscrita no RG: 7.604.651-5 e CPF: 191.750.708-98.

DATA DE NASCIMENTO: 06/08/1960



PRIMEIRA SECRETÁRIA: VERA MÁRCIA MACHADO CASTANHEIRA RANCIARO, brasileira, viúva, Aposentada, residente e domiciliada na Rua Antônio Luis Darmiano Misteri, Nº 637, Jardim Itália, Pirassununga – SP, CEP: 13630-722, inscrita no RG: 14.824.801-9 e CPF: 053.669.238-67.

DATA DE NASCIMENTO: 01/07/1965

SEGUNDA SECRETÁRIA: LUCIMARI APARECIDA LÁZARO ROCHETTI, brasileira, casada, Aposentada, residente e domiciliada na Rua Riachuelo, Nº 1104, Centro, Pirassununga – SP, CEP: 13630-060, inscrita no RG: 12.398.062-8 e CPF: 038.711.658-32.

DATA DE NASCIMENTO: 28/04/1961

PRIMEIRA TESOUREIRA: MARGARIDA ROSA DA SILVA POLETTI, brasileira, casada, Aposentada, residente e domiciliada na Rua Benedito Fortunato da Silva, Nº 3031, Parque dos Eucaliptos, Pirassununga – SP, CEP: 13633-090, inscrita no RG: 14.584.687-8 e CPF: 017.226.508-85.

DATA DE NASCIMENTO: 02/01/1961

SEGUNDA TESOUREIRA: VANILCE MARIA MORO ZANETTI, brasileira, casada, do lar, residente e domiciliada na Alameda dos Guaranis, Nº 1846, Cidade Jardim, Pirassununga – SP, CEP: 13632-562, inscrita no RG: 9.993.900-9 e CPF: 049.407.288-11.

DATA DE NASCIMENTO: 30/05/1963



CONSELHO FISCAL

PRIMEIRO MEMBRO: MARLI FÁVERO REGÁDAS, brasileira, casada, Professora Aposentada, residente e domiciliada na Avenida Felipe Boller Jr., Nº 5001, Residencial Cidade Jardim, Pirassununga – SP, CEP: 13631-120, inscrita no RG: 5.746.952 e CPF: 006.261.228-05.

DATA DE NASCIMENTO: 10/10/1951

SEGUNDO MEMBRO: RITA NASIMA BITTAR, brasileira, solteira, Assistente Social, residente e domiciliada na Rua dos Andradas, Nº 770, Centro, Pirassununga – SP, CEP: 13630-100, inscrita no RG: 6.254.351-9 e CPF: 077.313.058-64.

DATA DE NASCIMENTO: 03/12/1953

TERCEIRO MEMBRO: VILMA ROSA DA SILVA, brasileira, casada, Aposentada, residente e domiciliada na Rua Pereira Bueno, Nº 1117, Centro, Pirassununga – SP, CEP: 13630-030, inscrita no RG: 9.687.616-5 e CPF: 964.101.088-34.

DATA DE NASCIMENTO: 26/06/1958

CONSELHO FISCAL - SUPLENTE

PRIMEIRO MEMBRO: MÁRCIA CRISTINA BERTAZZI DE LIMA, brasileira, casada, Aposentada, residente e domiciliada na Rua Antônio Luis Darmiano Misteri, Nº 625, Jardim Itália, Pirassununga – SP, CEP: 13630-722, inscrita no RG: 13.989.015-4 e CPF: 115.323.284-04.

DATA DE NASCIMENTO: 12/03/1965



SEGUNDO MEMBRO: ZILDA APARECIDA CELLIN ROCHETTI, brasileira, casada, Aposentada, residente e domiciliada na Rua São Judas Tadeu, Nº 3885, Jardim Santa Rita, Pirassununga – SP, CEP: 13631-223, inscrita no RG: 9.378.277-9 E CPF: 016.191.988-00.

DATA DE NASCIMENTO: 27/05/1957

TERCEIRO MEMBRO: CONCEIÇÃO APARECIDA MONTEIRO RAPHAEL KOTÓ, brasileira, casada, Aposentada, residente e domiciliada na Rua Guido Trevisan, Nº 824, Jardim Itália, Pirassununga – SP, CEP: 13630-450, inscrita no RG: 15.647.855-9 e CPF: 016.381.398-14.

DATA DE NASCIMENTO: 19/09/1958

Sem mais para o momento, ratificamos nesta oportunidade, protesto de consideração e apreço.

Pirassununga, 15 de dezembro de 2025.

Atenciosamente,

REGEANE DO SOCORRO FREITAS LIMA DA SILVA

Presidente do GVCC



Ao Senhor

CARLOS EDUARDO DA SILVA FARIAS DOS SANTOS

Secretário Municipal da Secretária de Direitos Humanos, Cidadania e
Justiça.

Pirassununga / SP.



GVCC – GRUPO DE VOLUNTÁRIOS NO COMBATE AO CÂNCER

Rua Siqueira Campos, 1116 – Centro – Pirassununga, SP.

CNPJ: 06.328.787/0001-00

RELATÓRIO DE EXECUÇÃO DE OBJETO

Organização Executora: GVCC Grupo de Voluntários no Combate ao Câncer	Projeto: Nutricional
Termo de Colaboração: 2155/2025 Termo de Fomento: 035/2025 Emenda: 78/2025	Período de Referência: 12 meses
DESCRIÇÃO DO PROJETO	PÚBLICO ALVO: Todas as faixas etárias
	Nº DE ATENDIDOS
	Mês/Atividade: Usuários cadastrados
	Meta/Programada: Cumprida
	Executada: Cumprida



GVCC – GRUPO DE VOLUNTÁRIOS NO COMBATE AO CÂNCER

Rua Siqueira Campos, 1116 – Centro – Pirassununga, SP.

CNPJ: 06.328.787/0001-00

Alcance das metas referente ao período:

Ofertar e dar suporte de forma integral mediante às necessidades das pessoas diagnosticada com neoplasia maligna, oferecendo suplementos alimentares tais como: Nutren Senior e Sustagem, para pacientes que necessitam dessa complementação com suplementação alimentar colaborando para manter uma boa imunidade para realização do tratamento.

A alimentação enteral (ou nutrição enteral) é a administração de nutrientes diretamente no trato gastrointestinal, através de uma sonda, para pessoas que não conseguem ou não devem se alimentar pela boca, mas possuem um sistema digestivo funcional. Ela é indicada quando há dificuldade em mastigar, engolir ou ingerir nutrientes suficientes e pode ser feita com fórmulas industrializadas prontas ou em pó, devido a isso é essencial o fornecimento da Nutrição Enteral (Trophic Soya).

Priorizamos sempre as pessoas vulneráveis de risco social/pessoal e baixa renda.

Descrição de ações desenvolvidas:

O atendimento é direcionado a qualquer usuário com uso de sonda e/ ou necessita de suplementação alimentar sem distinção e discriminação, prioritariamente as pessoas vulneráveis e de risco social/pessoal diagnosticada com qualquer tipo de neoplasia maligna, potencializando assim um serviço humanizado. É de extrema relevância o trabalho realizado pelo GVCC no município, uma vez que em âmbito municipal, o SUS não dispõe de atendimento especializado as pessoas com câncer, e não há substituto para o trabalho junto a esse público sendo destaque na região pelos serviços ofertados.

Número de inscritos na OSC:

No ano de 2025 o GVCC constou com 3.259 usuários cadastrados no total desde a fundação, sendo 647 ativos (pessoas do município de Pirassununga em tratamento) assistidas pelo GVCC, até a presente data.

Impactos das ações desenvolvidas:

Possibilitou atender todas as solicitações dos usuários cadastrados (algumas pessoas necessitaram de mais um atendimento mês), tendo como impacto a oferta de suplementação necessária e essencial, as pessoas em tratamento de quimioterapia/radioterapia, bem como na qualidade do serviço prestado ao atendimento humanizado, atendendo integralmente os usuários que necessitam da suplementação demonstraram grande satisfação aos atendimentos recebidos, sendo visualizado uma melhoria na qualidade do tratamento aos usuários e bem estar das famílias e comunidade.



GVCC – GRUPO DE VOLUNTÁRIOS NO COMBATE AO CÂNCER

Rua Siqueira Campos, 1116 – Centro – Pirassununga, SP.

CNPJ: 06.328.787/0001-00

Pirassununga, 15 de dezembro 2025.

REGANE DO SOCORRO FREITAS LIMA DA SILVA

Presidente



GVCC – GRUPO DE VOLUNTÁRIOS NO COMBATE AO CÂNCER

Rua Siqueira Campos, 1116 – Centro – Pirassununga, SP.

CNPJ: 06.328.787/0001-00





GVCC – GRUPO DE VOLUNTÁRIOS NO COMBATE AO CÂNCER

Rua Siqueira Campos, 1116 – Centro – Pirassununga, SP.

CNPJ: 06.328.787/0001-00

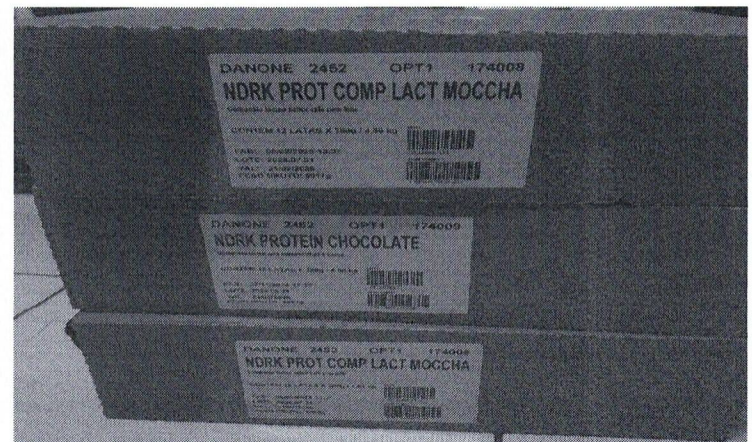
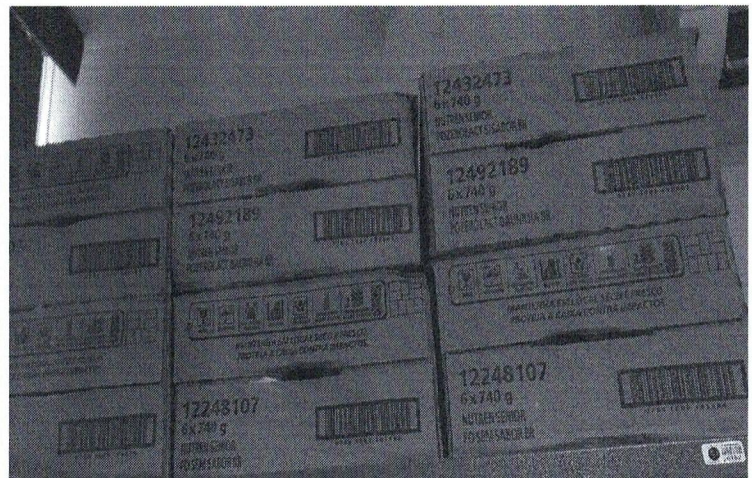
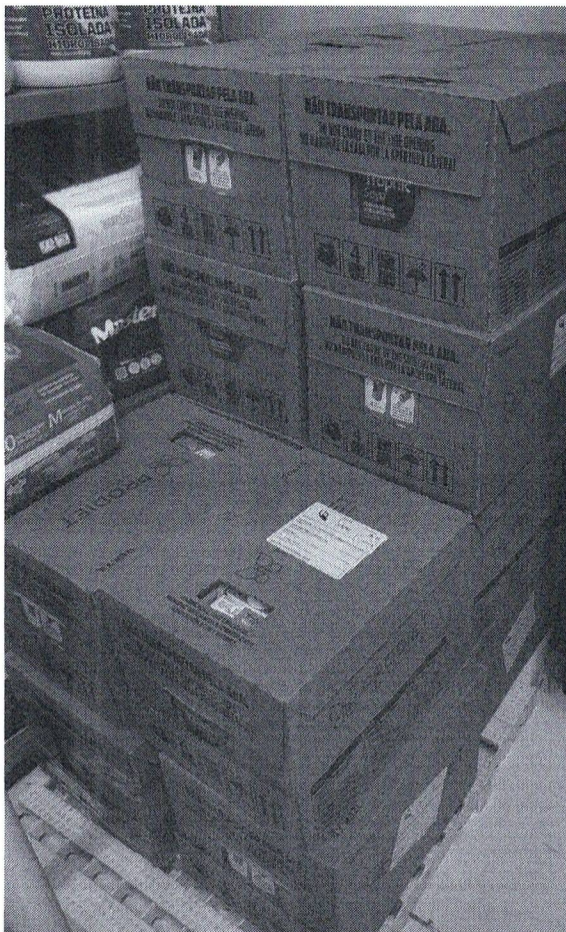
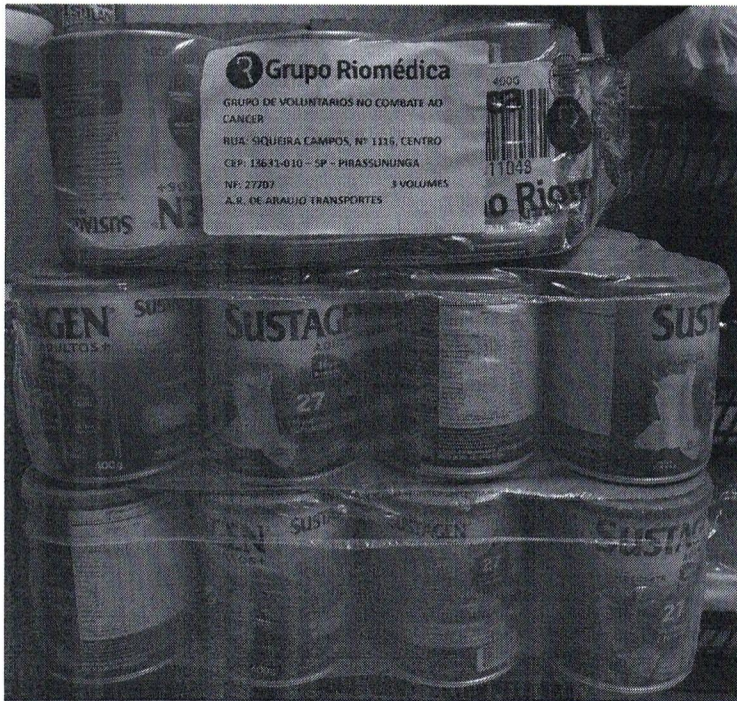



GVCC – GRUPO DE VOLUNTÁRIOS NO COMBATE AO CÂNCER

Rua Siqueira Campos, 1116 – Centro – Pirassununga, SP.

CNPJ: 06.328.787/0001-00

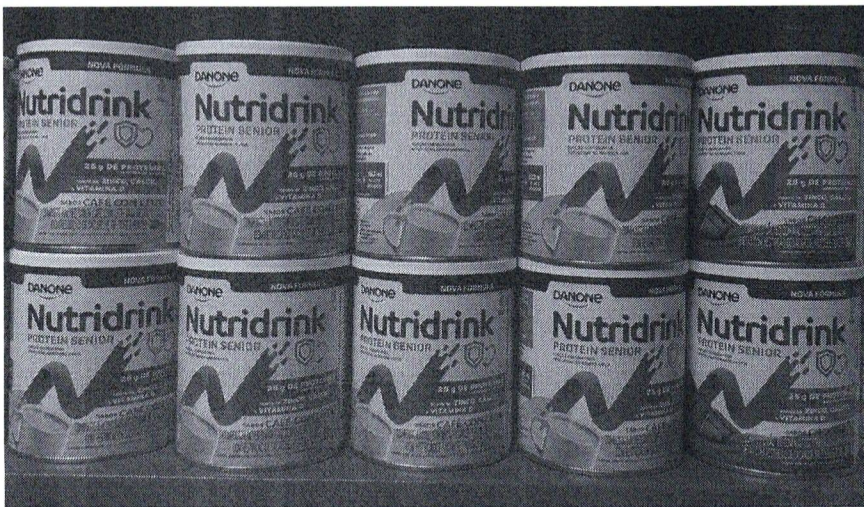

Correntista

Nome

GRUPO V N C AO CANCER

Agência (prefixo/dv)

0163-5

GS

15

Conta nº / dv

70.106-8

Data da abertura

31.03.2025

CNPJ

06.328.787/0001-00

Período

Março / 2025

Data da emissão

10.12.2025

Data contábil	Data lançamento	Saldo anterior	Histórico	Lote	Banco	Origem	Documento	Valor - R\$	Saldo - R\$
31.03.2025			*** A CONTA NÃO FOI RECONCILIADA ***						0,00 C



Extrato Conta Corrente

Correntista

Nome

GRUPO V N C AO CANCER

Agência (prefixo/dv)

0163-5

GS

15

Conta nº / dv

70.106-8

Data da abertura

31.03.2025

CNPJ

06.328.787/0001-00

Posição

Abril / 2025

Data da emissão

10.12.2025

Data contábil	Data lançamento	Saldo anterior	Histórico	Leite	Banco	Origem	Documento	Valor - R\$	Saldo - R\$
31.03.2025									0,00 C
* * * * * A CONTA NÃO FOI MOVIMENTADA * * * * *									



Extrato Conta Corrente

Correntista

Nome

GRUPO V N C AO CANCER

Agência (prefixo/dv)

0163-5

GS

15

Conta nº / dv

70.106-8

Data da abertura

31.03.2025

CNPJ

06.328.787/0001-00

Posição

Abril / 2025

Data da emissão

10.12.2025

Data contábil	Data lançamento	Histórico	Lote	Banco	Origem	Documento	Valor - R\$	Saldo - R\$
31.03.2025		Saldo anterior						0,00 C
* * * A CONTA NÃO FOI MOVIMENTADA * * *								



Extrato de Conta Corrente

Cliente

Nome

GRUPO V N C AO CANCER

Agência

0163-5

Conta

70.106-8

Movimento

Data	Dep. origem	Histórico	Documento	Valor	Saldo
31/03/2025		Saldo Anterior			0,00 C
30/06/2025		SALDO			0,00 C

Impresso em 10.12.2025 às 12:00:30

Central de Atendimento BB - 4004 0001 ou 0800 729 0001
Serviço de Atendimento ao Consumidor - SAC - 0800 729 0722
Ouvidoria BB - 0800 729 5678
Deficientes Auditivos ou de Fala - 0800 729 0088



Extrato de Conta Corrente

Cliente

Nome

GRUPO V N C AO CANCER

Agência

0163-5

Conta

70.106-8

Movimento

Data	Dep. origem	Histórico	Documento	Valor	Saldo
31/03/2025		Saldo Anterior			0,00 C
31/07/2025		SALDO			0,00 C

Impresso em 10.12.2025 às 12:01:15

Central de Atendimento BB - 4004 0001 ou 0800 729 0001
Serviço de Atendimento ao Consumidor - SAC - 0800 729 0722
Ouvidoria BB - 0800 729 5678
Deficientes Auditivos ou de Fala - 0800 729 0088



Extrato de Conta Corrente

Cliente

Nome

GRUPO V N C AO CANCER

Agência

0163-5

Conta

70.106-8

Movimento

Data	Dep. origem	Histórico	Documento	Valor	Saldo
31/03/2025		Saldo Anterior			0,00 C
31/08/2025		SALDO			0,00 C

Impresso em 10.12.2025 às 12:01:43

Central de Atendimento BB - 4004 0001 ou 0800 729 0001
Serviço de Atendimento ao Consumidor - SAC - 0800 729 0722
Ouvidoria BB - 0800 729 5678
Deficientes Auditivos ou de Fala - 0800 729 0088



Extrato de Conta Corrente

Cliente

Nome

GRUPO V N C AO CANCER

Agência

0163-5

Conta

70.106-8

Movimento

Data	Dep. origem	Histórico	Documento	Valor	Saldo
31/03/2025		Saldo Anterior			0,00 C
16/09/2025	0163-5	TRANSF RECEBIDA 16/09 11:31 PREFEITURA M DE PIRASSUN	550.163.000.180.025	25.000,00 C	25.000,00 C
23/09/2025		PAG BOLETO RAGA PRODUTOS FARMACEUTICOS LT	92.301	3.060,00 D	21.940,00 C
30/09/2025		PAG BOLETO RAGA PRODUTOS FARMACEUTICOS LT	93.001	1.848,00 D	20.092,00 C
30/09/2025		S A L D O			20.092,00 C

*** A CONTA NAO FOI MOVIMENTADA ***

Impresso em 10.12.2025 às 12:02:37

Central de Atendimento BB - 4004 0001 ou 0800 729 0001
 Serviço de Atendimento ao Consumidor - SAC - 0800 729 0722
 Ouvidoria BB - 0800 729 5678
 Deficientes Auditivos ou de Fala - 0800 729 0088

Correntista

Nome: GRUPO V N C AO CANCER
 Agência (prefixo/dv): 0163-5 GS Conta nº / dv: 70.110-6 Data da abertura: 31.03.2025
 CNPJ: 06.328.787/0001-00 Posição: Outubro / 2025 Data da emissão: 10.12.2025

Data contábil	Data lançamento	Saldo anterior	Historico	Lote	Ranço	Origem	Documento	Valor - R\$	Saldo - R\$
26.09.2025		144-Fix - Enviado		13165			100881	1.200,00 D	15.500,00 C
08.10.2025		08/10 11:08 CLEUSA A MORO & CIA LTDA							14.300,00 C
29.10.2025		351-Aplicação BB CDB DI		13069			1501011396430	14.000,00 D	300,00 C
Bloqueado - R\$		0,00	Disponível - R\$	300,00 C	CPMF cobrado - R\$	0,00			



Extrato de Conta Corrente

Cliente

Nome

GRUPO V N C AO CANCER

Agência

0163-5

Conta

70.106-8

Movimento

Data	Dep. origem	Histórico	Documento	Valor	Saldo
30/09/2025		Saldo Anterior			20.092,00 C
16/10/2025		PAG BOLETO RIOMEDICA RIO PRETO LTDA	101.601	7.232,40 D	12.859,60 C
29/10/2025		APLIC BB CDB DI	3.201.011.396.364	12.500,00 D	359,60 C
31/10/2025		S A L D O			359,60 C

*** A CONTA NAO FOI MOVIMENTADA ***

Impresso em 10.12.2025 às 12:03:06

Central de Atendimento BB - 4004 0001 ou 0800 729 0001
Serviço de Atendimento ao Consumidor - SAC - 0800 729 0722
Ouvidoria BB - 0800 729 5678
Deficientes Auditivos ou de Fala - 0800 729 0088



Extrato de Conta Corrente

Cliente

Nome

GRUPO V N C AO CANCER

Agência

0163-5

Conta

70.106-8

Movimento

Data	Dep. origem	Histórico	Documento	Valor	Saldo
29/10/2025		Saldo Anterior			359,60 C
03/11/2025		PAG BOLETO RAGA PRODUTOS FARMACEUTICOS LT	110.301	2.464,00 D	2.104,40 D
03/11/2025		RESG BB CDB DI BB CDB DI	98	2.500,00 C	395,60 C
04/11/2025		RESG BB CDB DI	3.201.011.396.364	0,55 C	396,15 C
11/11/2025		PAG BOLETO RAGA PRODUTOS FARMACEUTICOS LT	111.101	3.960,00 D	3.563,85 D
11/11/2025		PAG BOLETO RIOMEDICA RIO PRETO LTDA	111.102	2.361,60 D	5.925,45 D
11/11/2025		RESG BB CDB DI BB CDB DI	98	6.000,00 C	74,55 C
12/11/2025		RESG BB CDB DI	3.201.011.396.364	9,72 C	84,27 C
25/11/2025	0163-5	TRANSF ENVIADA 25/11 10:14 PREFEITURA M DE PIRASSUN	610.163.000.180.025	47,75 D	36,52 C
25/11/2025		PAG BOLETO RIOMEDICA RIO PRETO LTDA	112.501	1.672,80 D	1.636,28 D
25/11/2025		PAG BOLETO NUTRIPORT COMERCIAL LTDA	112.502	2.387,88 D	4.024,16 D
25/11/2025		RESG BB CDB DI BB CDB DI	98	4.000,00 C	24,16 D
26/11/2025		RESG BB CDB DI	3.201.011.396.364	26,48 C	2,32 C
30/11/2025		S A L D O			2,32 C

*** A CONTA NAO FOI MOVIMENTADA ***

Impresso em 10.12.2025 às 12:03:44

Central de Atendimento BB - 4004 0001 ou 0800 729 0001
 Serviço de Atendimento ao Consumidor - SAC - 0800 729 0722
 Ouvidoria BB - 0800 729 5678
 Deficientes Auditivos ou de Fala - 0800 729 0088



Extrato de Conta Corrente

Cliente

Nome

GRUPO V N C AO CANCER

Agência

0163-5

Conta

70.106-8

Movimento

Data	Dep. origem	Histórico	Documento	Valor	Saldo
26/11/2025		Saldo Anterior			2,32 C
11/12/2025	0163-5	TRANSF ENVIADA 11/12 09:54 PREFEITURA M DE PIRASSUN	610.163.000.180.025	2,32 D	0,00 C
15/12/2025		S A L D O			0,00 C

Saldo	0,00 C
Juros *	0,00
Data de Debito de Juros	31/12/2025
IOF *	0,00
Data de Debito de IOF	02/01/2026

(*Apurados de acordo com o somatório dos saldos devedores diários no mês anterior ao débito.

Informações Adicionais

*** A CONTA NAO FOI MOVIMENTADA ***

Impresso em 15.12.2025 às 14:18:37

Central de Atendimento BB - 4004 0001 ou 0800 729 0001
 Serviço de Atendimento ao Consumidor - SAC - 0800 729 0722
 Ouvidoria BB - 0800 729 5678
 Deficientes Auditivos ou de Fala - 0800 729 0088



PREZADO SECRETÁRIO MUNICIPAL DA SECRETÁRIA DOS DIREITOS HUMANOS, CIDADANIA E JUSTIÇA;

O GRUPO DE VOLUNTÁRIOS NO COMBATE AO CÂNCER - GVCC, Organização Não Governamental, beneficente e filantrópica sem fins lucrativos ou políticos partidários, reconhecida de Utilidade Pública Municipal, pela Lei nº 3.950/2010 e de Utilidade Pública Estadual pela Lei nº 14.444/2011, inscrita no CNPJ sob o nº 06.328.787/0001-00, com sede na Rua Siqueira Campos, nº 1116, Centro, no município de Pirassununga / SP, neste ato representado pela sua Presidente, Sr.(a) **REGEANE DO SOCORRO FREITAS LIMA DA SILVA**, inscrita sob CPF nº 088.885.898-13, declaro para os devidos fins, nos termos da lei e do que segue abaixo: Que **Não** ocorreu;

1 – Contratação de Membros dos Poderes Executivo, Legislativo, Judiciário, do Ministério Público e do Tribunal de Contas, de qualquer esfera de governo, bem como seus respectivos cônjuges, companheiros e parentes em linha reta ou colateral até o 2º grau;

2 – Contratação de empresas pertencentes a Membros dos Poderes Executivo, Legislativo, Judiciário, do Ministério Público e do Tribunal de Contas, de qualquer esfera de governo, bem como seus respectivos cônjuges, companheiros e parentes em linha reta ou colateral até o 2º grau;

Sem mais para o momento, ratificamos nesta oportunidade, protesto de consideração e apreço.



Atenciosamente,

Pirassununga, 15 de dezembro de 2025.

REGANE DO SOCORRO FREITAS LIMA DA SILVA

Presidente do GVCC

Ao Senhor

CARLOS EDUARDO DA SILVA FARIAS DOS SANTOS

Secretário Municipal da Secretária de Direitos Humanos, Cidadania e
Justiça.

Pirassununga / SP.



Comprovante BB

✓ Transferência entre contas correntes

R\$ 47,75

25/11/2025 às 10:14:14

Recebedor

PREFEITURA M DE PIRASSUN

Agência

163-5

Conta

180025-6

Pagador

GRUPO V N C AO CANCER

Agência

163-5

Conta

70106-8

Comprovante emitido em: 25/11/2025 às 10:14:37

Documento: 610163000180025

Autenticação SISBB: 7.EB3.7DS.6B2.568.4C7

Central de Relacionamento:

4004 0001 Capitais e regiões metropolitanas.

0800 729 0001 Demais localidades.

SAC: 0800 729 0722.

Ouvidoria: 0800 729 5678.

Atendimento a deficientes auditivos ou de fala:

0800 729 0088.

Esse é o novo comprovante do Banco do Brasil.
Mais clareza nas informações, facilitando sua vida.



Comprovante BB

✓ **Transferência entre contas correntes**

R\$ 2,32

11/12/2025 às 09:54:12

Recebedor

PREFEITURA M DE PIRASSUN

Agência

163-5

Conta

180025-6

Pagador

GRUPO V N C AO CANCER

Agência

163-5

Conta

70106-8

Comprovante emitido em: 11/12/2025 às 10:19:13

Documento: 610163000180025

Autenticação SISBB: 7.E73.9A7.D8A.A4C.3B2

Central de Relacionamento:

4004 0001 Capitais e regiões metropolitanas.

0800 729 0001 Demais localidades.

SAC: 0800 729 0722.

Ouvidoria: 0800 729 5678.

Atendimento a deficientes auditivos ou de fala:

0800 729 0088.

Esse é o novo comprovante do Banco do Brasil.

Mais clareza nas informações, facilitando sua vida.